

Programa de Doctorado en Ciencias Biomédicas y Salud Pública

Jornada de Presentación del Programa de Doctorado
en Ciencias Biomédicas y Salud Pública IMIENS:
ISCIII/UNED

5 de diciembre de 2024

Instituto Mixto de Investigación- Escuela Nacional de Sanidad-UNED IMIENS

Orden PRE/1952/2013
(17 de octubre de 2013)

OBJETIVO: la colaboración institucional para consolidar la oferta académica y potenciar la investigación en el ámbito de la salud pública y la investigación biomédica.

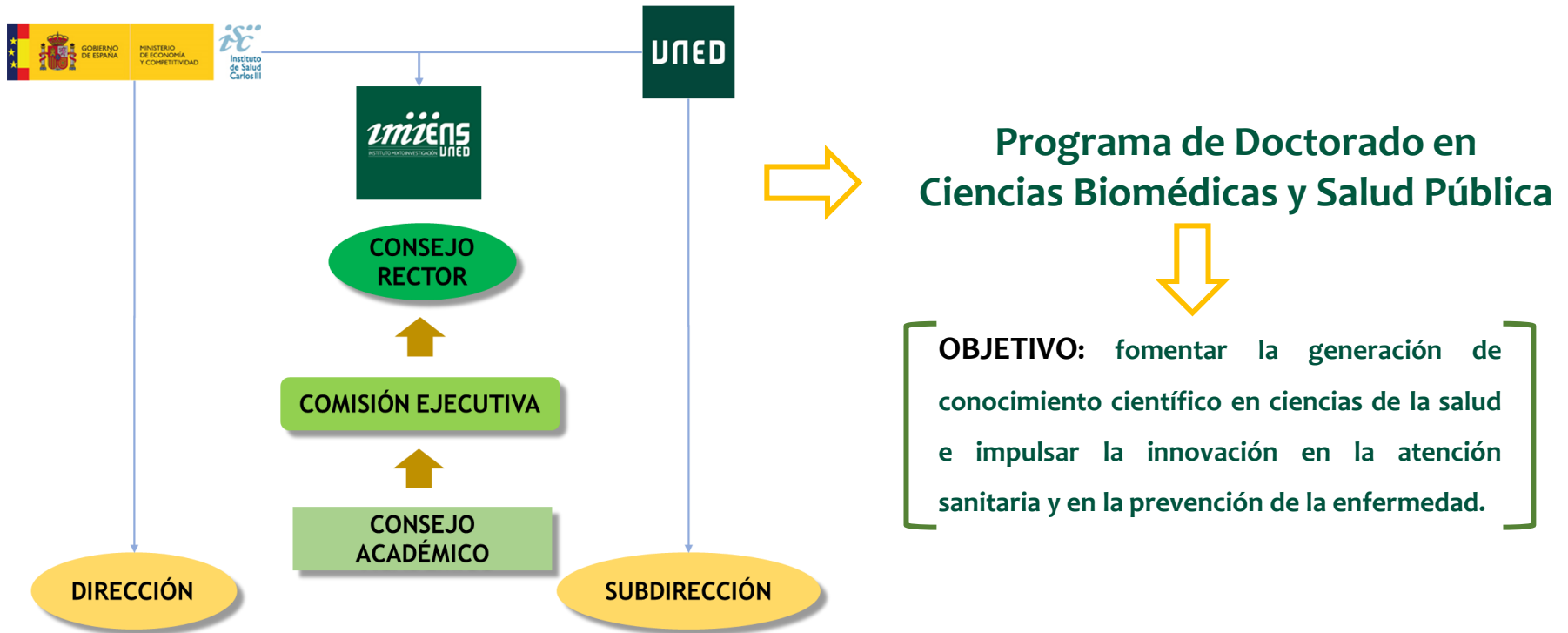

1972

Universidad Nacional de Educación a Distancia (UNED)

≈ 200.000 estudiantes en titulaciones oficiales

- 30 Grados
- 80 Másteres
- 21 Programas de Doctorados

✓ 9 Facultades, 2 Escuelas de Ingeniería

- ✓ Más de 1.400 Profesores en la SEDE CENTRAL (Madrid): Ciudad Universitaria y Las Rozas
- ✓ Más de 7.000 Profesores-Tutores en Centros Asociados

≈ 13.000 estudiantes en 800 programas de Formación Continua

61 Centros Asociados en España

14 Centros Asociados en el Extranjero

Programa de Doctorado en Ciencias Biomédicas y Salud Pública

ESTRUCTURA

Coordinadora: Paloma Collado Guirao

Secretaria: María José Buitrago Serna

Colaboradoras: Yolanda Vega Rocha

Lucía Pérez Álvarez

María Teresa Cuevas González-Nicolás

COMISIÓN ACADÉMICA DEL PROGRAMA: Coordinadora, Secretaria y Representantes de los 10 Equipos de Investigación:

Equipo 1 – Bacteriología : Julio Vázquez Moreno

Equipo 2 – Virología: Daniel Luque Buzo

Equipo 3 – Micología: Emilia Mellado Terrado

Equipo 4 – Parasitología: Francisco Javier Moreno Nuncio

Equipo 5 – Inmunología: Jordi Cano Ochando

Equipo 6 – Investigación epidemiológica y basis genéticas de enfermedades raras: Verónica Alonso Ferreira

Equipo 7 – Bases moleculares de las enfermedades raras y desarrollo de terapias avanzadas: Ignacio Pérez De Castro Insua

Equipo 8 – Salud ambiental, métodos digitales, cuidados y fisiopatología de las enfermedades crónicas: Eva María Cano López

Equipo 9 – Epidemiología y salud pública: Diana Gómez Barroso

Equipo 10 – Determinantes de la salud y políticas sanitarias: Belén Sanz Barbero

Programa de Doctorado en Ciencias Biomédicas y Salud Pública

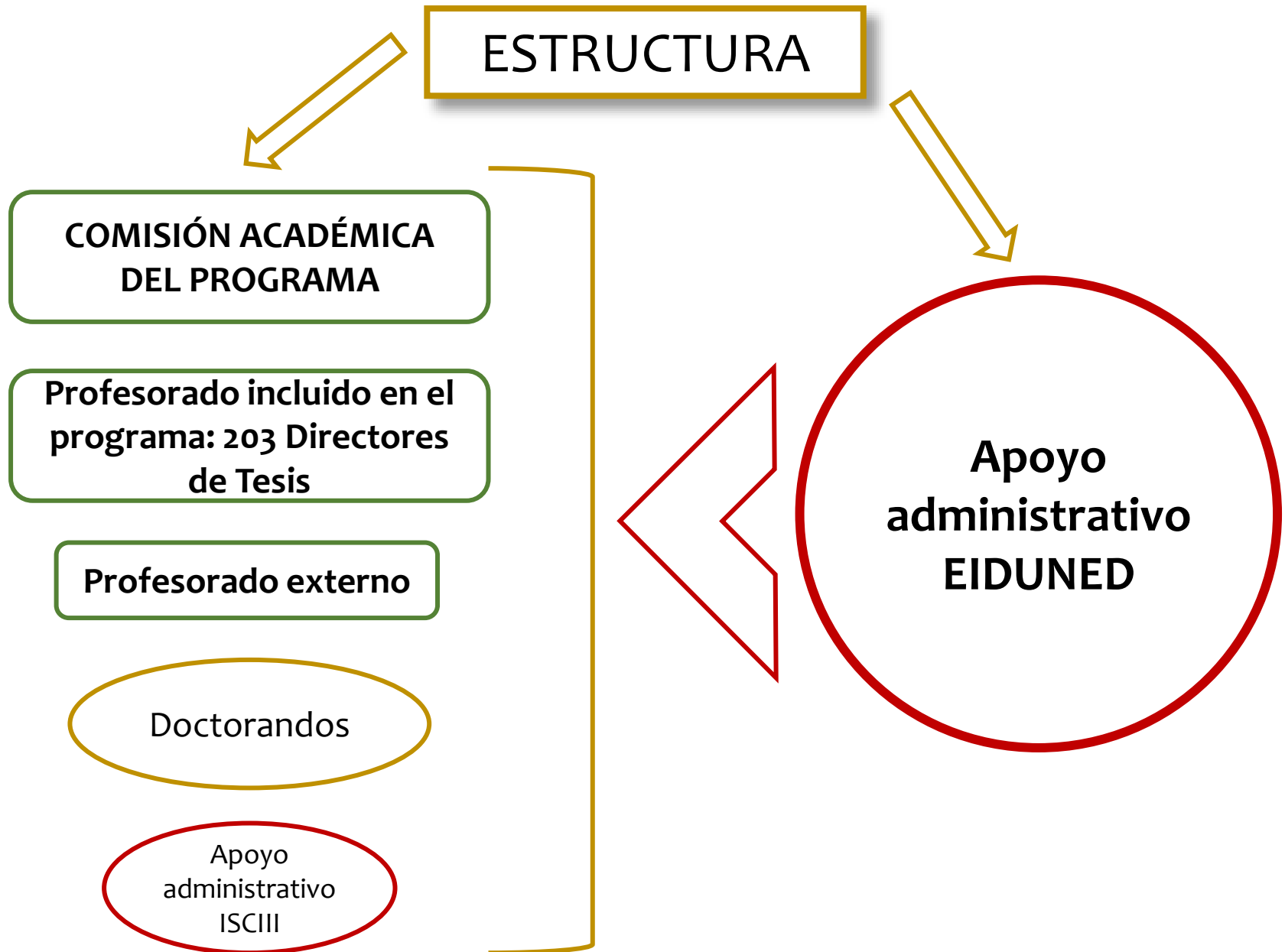

Programa de Doctorado en Ciencias Biomédicas y Salud Pública

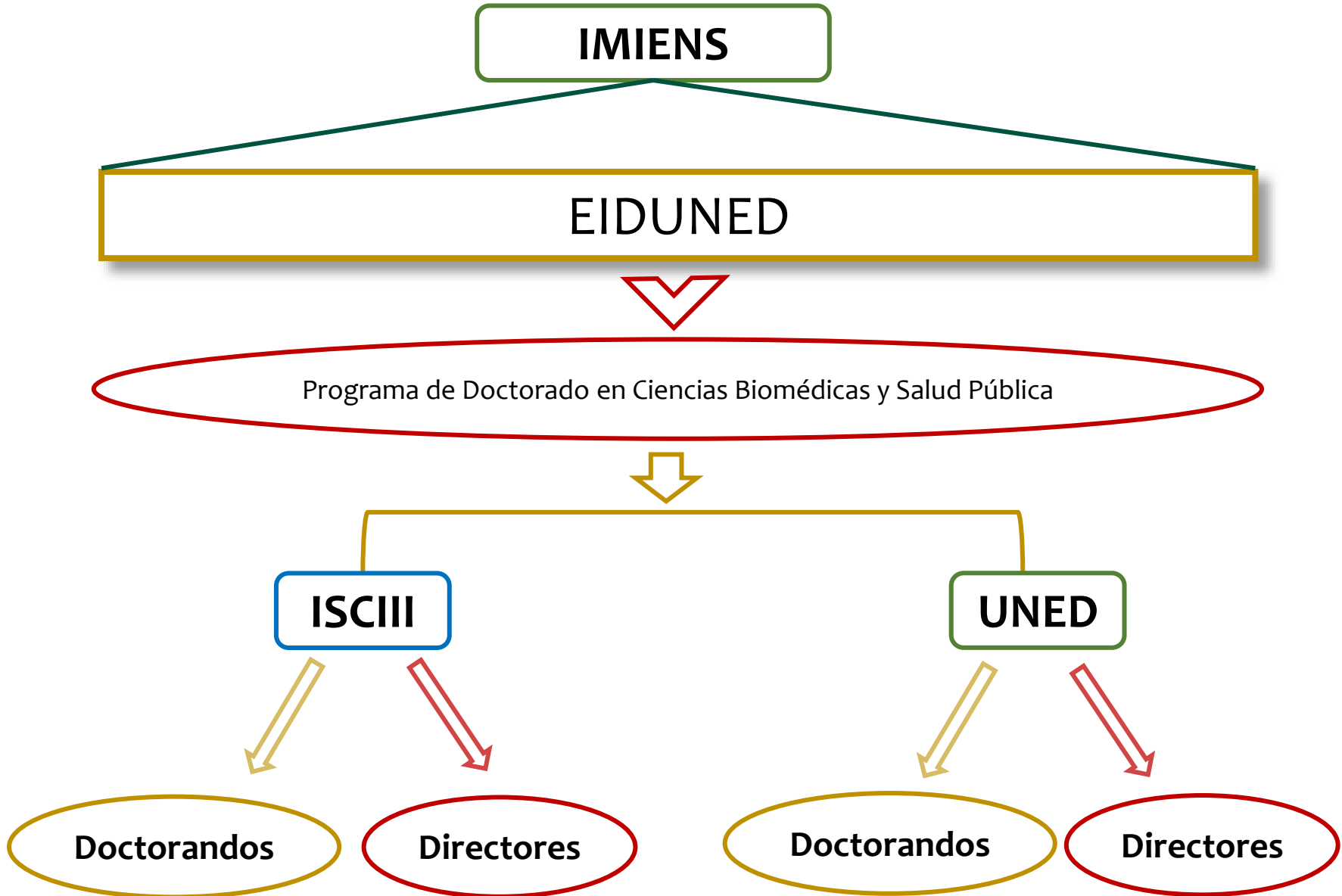

Normativa reguladora de los Programas de Doctorado

MINISTERIO DE EDUCACIÓN

- ✓ **Real Decreto 1393/2007**, de 29 de octubre, por el que se establece la ordenación de las enseñanzas universitarias oficiales.
- ✓ **Real Decreto 99/2011**, de 28 de enero, por el que se regulan las enseñanzas oficiales de doctorado
- ✓ **Real Decreto 534/2013**, de 12 de julio, por el que se modifican los RRDD 1393/2007 y 99/2011
- **Real Decreto 576/2023**, de 18 de julio, por el que se modifican los RRDD 99/2011, 1002/2010 y 641/2021

UNED

- ✓ **Reglamento Regulador de los Estudios de Doctorado y de las Escuelas de Doctorado de la UNED** (Aprobado en Consejo de Gobierno de fecha 30 de junio de 2015)
- ✓ **Reglamento de Régimen Interior de la Escuela de Doctorado de la UNED (EIDUNED)** (Aprobado en Consejo de Gobierno de fecha 6 de octubre de 2015)

Normativa reguladora de los Programas de Doctorado

Sobre la Dirección

- ✓ Artículo 2.1. El **Director** es el máximo responsable en la conducción del conjunto de las tareas de investigación del doctorando.
- ✓ Artículo 6.1. La **Comisión Académica del Programa de Doctorado (CAPD)** es responsable de la supervisión del progreso de la investigación y de la formación y de la autorización de la presentación de la tesis de cada doctorando del programa.

Sobre la permanencia

- ✓ Artículo 3.2. Un máximo de **4 años**, a **tiempo completo**, a contar desde la admisión del doctorando al Programa hasta la presentación de la Tesis Doctoral. Prórroga de un año más, que excepcionalmente podría ampliarse a un año adicional. (4+1)
- ✓ Un máximo de **7 años**, a **tiempo parcial**. Prórroga de dos años más, que excepcionalmente podría ampliarse a un año adicional. (7+1)

Organización de la formación doctoral

- ✓ Artículo 4. Formación transversal y específica en el ámbito de cada programa. Las actividades de formación se recogerán en el documento de actividades.
- ✓ Artículo 6.1. La Comisión Académica del Programa de Doctorado (CAPD) es responsable de la supervisión del progreso de la investigación y de la formación y de la autorización de la presentación de la tesis de cada doctorando del programa.
- ✓ Artículo 11.5. Cada doctorando dispondrá de un **documento de actividades personalizado** en el que se inscribirán todas las actividades de interés para el desarrollo formativo del doctorando. Será revisado por el tutor y el director de tesis y supervisado anualmente por la CAPD.
 - Actividad Formativa Transversal (UNED): Curso de búsqueda, gestión, evaluación y comunicación de la información científica (Ob).
 - Curso de Ética en la investigación científica (Ob).
 - Cursos organizados por el ISCIII.
 - Actualización e intercambio científicos. Asistencia a seminarios
 - Jornadas de doctorandos
 - Movilidad

Organización de la formación doctoral

- ✓ Artículo 11.6. Antes de finalizar el primer año, el doctorando elaborará un **plan de investigación** que incluirá, al menos, la metodología a utilizar y los objetivos a alcanzar, así como los medios y la planificación temporal para lograrlo.

Se presenta el plan de investigación al final del primer y tercer curso académico

La Tesis Doctoral

- ✓ Artículo 13.1. La tesis doctoral consistirá en un **trabajo original de investigación** elaborado por el candidato en cualquier campo del conocimiento. La tesis debe capacitar al doctorando para el trabajo autónomo en el ámbito de la I+D+i.

- ✓ Se puede realizar por **compendio de publicaciones.**

- ✓ Adaptación de la Normativa de la EIDUNED
 - Discusión integradora.
 - OPCIÓN A. Un mínimo de 3 artículos (al menos, dos ya publicados y el tercero aceptado) en revistas de índices de impacto en los dos primeros cuartiles de la relación de revistas del ámbito de la especialidad del Programa en el que está inscrita dicha tesis.

 - OPCIÓN B. Un mínimo de 4 artículos (al menos, tres ya publicados y el cuarto aceptado) en revistas de índices de impacto, de las que al menos dos deben ser Q1 o Q2 y el resto Q3 o Q4, de la relación de revistas del ámbito del Programa en el que está inscrita dicha tesis

 - En el caso concreto de tesis de carácter experimental, las publicaciones deben ser **artículos experimentales** en los que se comuniquen los resultados que se han obtenido en el desarrollo de la investigación de la Tesis. **No se aceptan** revisiones bibliográficas, revisiones sistemáticas*, revisiones de alcance, capítulos de libro, monografías, Case reports, opinión, cartas, comentarios jurisprudenciales, dictámenes, introducciones, anotaciones a textos, o similares.

La Tesis Doctoral

- ✓ Artículo 15. Puede tener **mención internacional** si se cumplen los criterios establecidos en la normativa sobre estancias de investigación fuera de España, revisión de la tesis por expertos Doctores de instituciones extranjeras y sobre la redacción y presentación de la tesis.
- ✓ En cualquier caso, debe acreditarse una **publicación asociada a la tesis**.

CRITERIOS DE LA PUBLICACIÓN ASOCIADA A LA TESIS

4.1. PD en CIENCIAS BIOMÉDICAS Y SALUD PÚBLICA	
Artículos en revistas	-Revistas indexadas en JCR Science o Social Sciences Edition -Revistas indexadas en SJR -Revistas indexadas en Emerging Source Citation Index
Libros y capítulos	-Publicados en editoriales de valor ALTO en la herramienta ie-CSIC y en colecciones con el sello de Calidad en Edición Académica (CEA-APQ) del área.

INFORMACIÓN SOBRE EL DOCTORADO

UNED

EIDUNED
Escuela
Internacional
de Doctorado

LA ESCUELA ▾

PROGRAMAS ▾

ESTUDIANTES ▾

HACER EL DOCTORADO ▾

Campus

Contacto

🏠 [Facultades](#) / [Escuela de Doctorado](#)

☰ Escuchar ▶

ESCUELA INTERNACIONAL DE DOCTORADO

Universidad Nacional de Educación a Distancia

Bienvenid@

ACTIVIDADES Y NOTICIAS EIDUNED

<https://www.uned.es/universidad/facultades/escueladoctorado.html>

**¡¡Muchas gracias por vuestra
atención!!**

Instituto de Salud Carlos III (ISCIII)

Competencias y Programa de Mentores

Dra. María José Buitrago
Secretaria del Programa de Doctorado
buitrago@isciii.es
SG-SAFI, ISCIII

Instituto de Salud Carlos III (ISCIII)

- Adscrito orgánicamente al **Ministerio de Ciencia, Innovación y Universidades** y funcionalmente, tanto a este como al **Ministerio de Sanidad**, Es el principal Organismo Público de Investigación (OPI), que **financia, gestiona y ejecuta** la investigación biomédica de excelencia y altamente competitiva en España

Página web: www.isciii.es

RRSS: X y Youtube

Instituto de Salud Carlos III (ISCIII)

Misión:

La misión del Instituto de Salud Carlos III (ISCIII) es contribuir a **mejorar la salud de todos los ciudadanos y luchar contra las enfermedades, a través del fomento de la investigación y la innovación en Ciencias de la Salud y Biomedicina, y de la prestación de servicios científicos-técnicos de referencia y programas docentes dirigidos al Sistema Nacional de Salud.**

Campus Chamartín

Campus Majadahonda

Moncloa: Laboratorio de Control del Dopaje

Instituto de Salud Carlos III (ISCIII)

Los **objetivos** del ISCIII son:

- **Fomentar la investigación** dirigida a proteger y mejorar la salud, **financiando la investigación** de excelencia y altamente competitiva a través de la **Acción Estratégica en Salud del Plan Estatal de I+D+I**, y facilitando una mayor participación en programas y proyectos internacionales de I+D+I.
- Vertebrar **la investigación** en el ámbito del Sistema Nacional de Salud (SNS), **a través de sus Centros de Referencia Nacional, Institutos de Investigación, Fundaciones, Redes, Consorcios y Plataformas de Servicios Científico-Técnicos.**

FINANCIACIÓN Y
ACREDITACIÓN

ÁREAS DE
INVESTIGACIÓN

Instituto de Salud Carlos III (ISCIII)

- Gestionar, desarrollar y ofrecer al conjunto del Estado **servicios científico-técnicos de referencia para la prevención y el control de enfermedades transmisibles y no transmisibles, salud ambiental, productos biológicos y aquellos potencialmente peligrosos para la salud pública.**
- Ofrecer **servicios de asesoramiento científico-técnico** para fundamentar la toma de decisiones en tecnologías sanitarias y servicios de salud en el Sistema Nacional de Salud.
- Desarrollar **programas docentes dirigidos al conjunto del Sistema Nacional de Salud**, y proporcionar servicios de información sanitaria y documentación científica.

SERVICIOS

ESCUELAS NACIONALES

ORGANIGRAMA

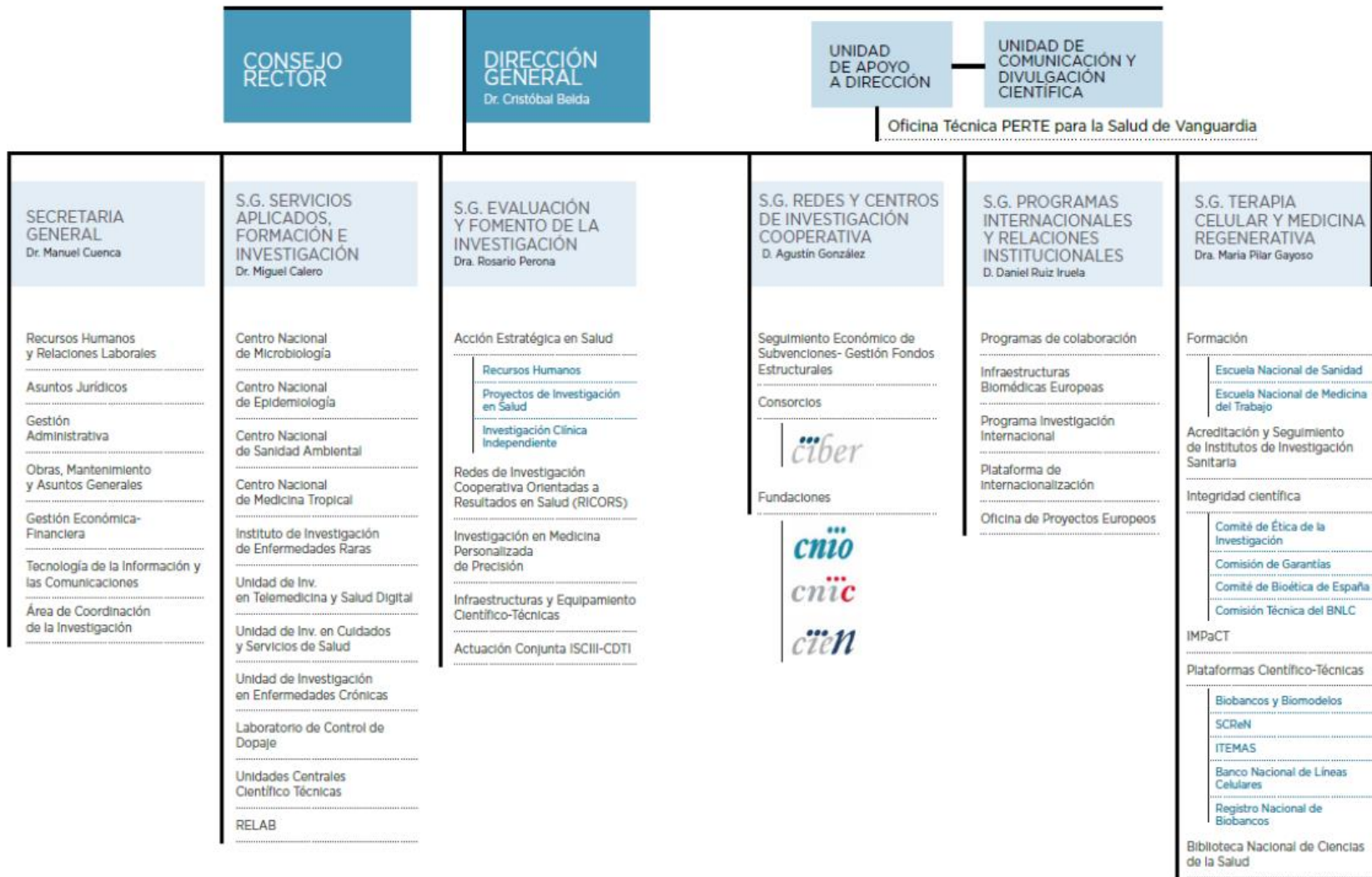

ORGANIGRAMA

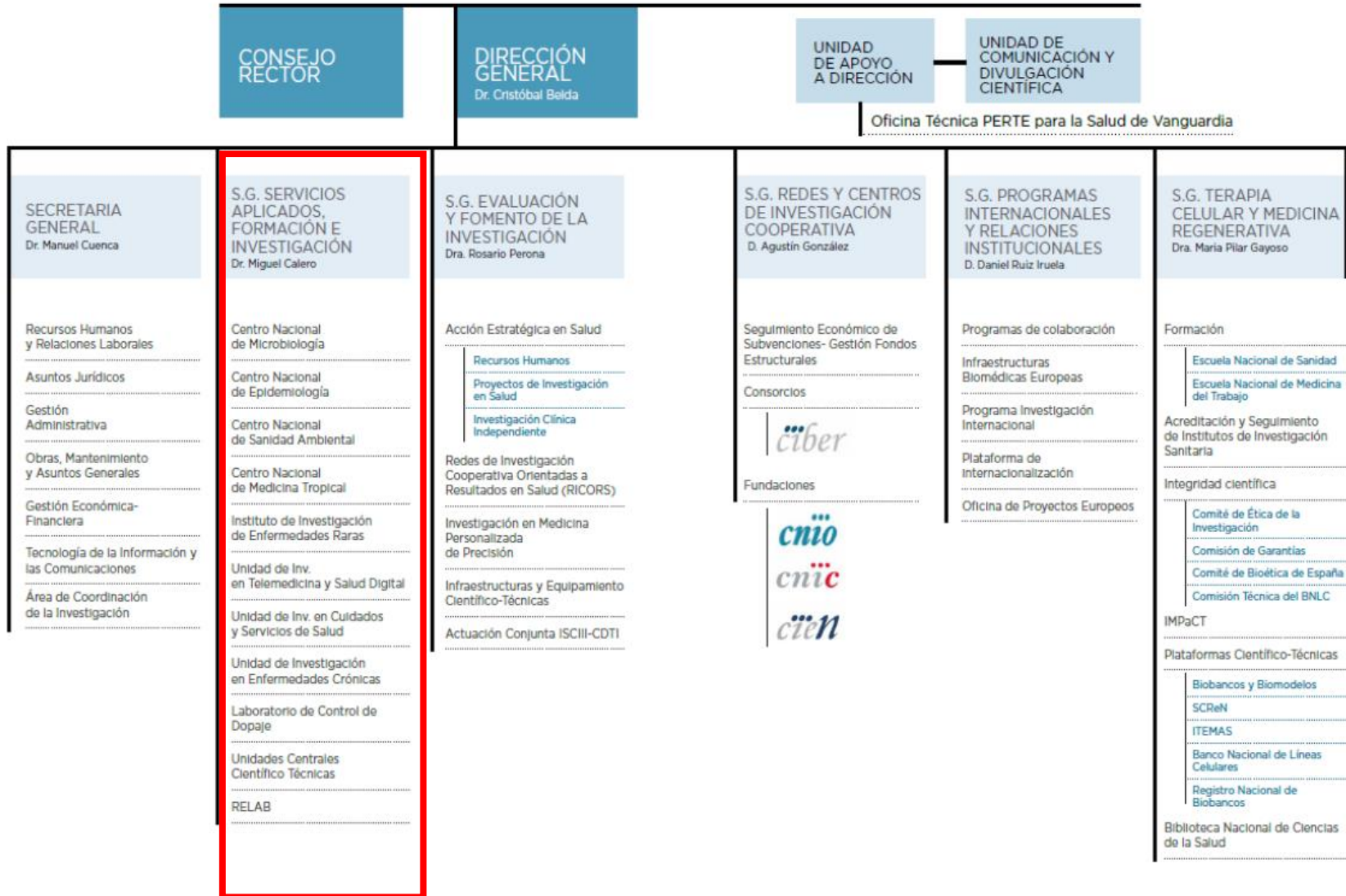

ORGANIGRAMA

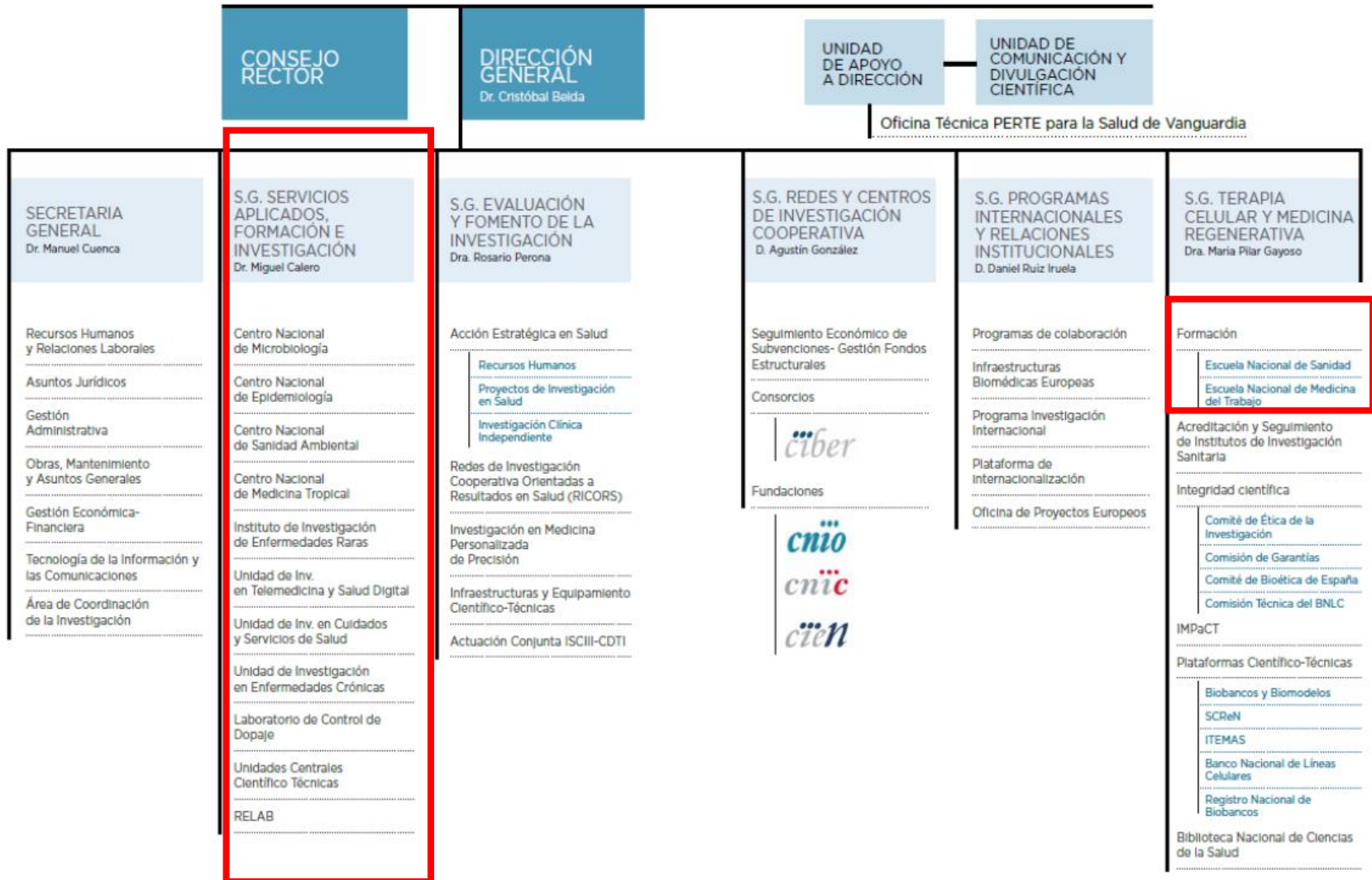

ORGANIGRAMA

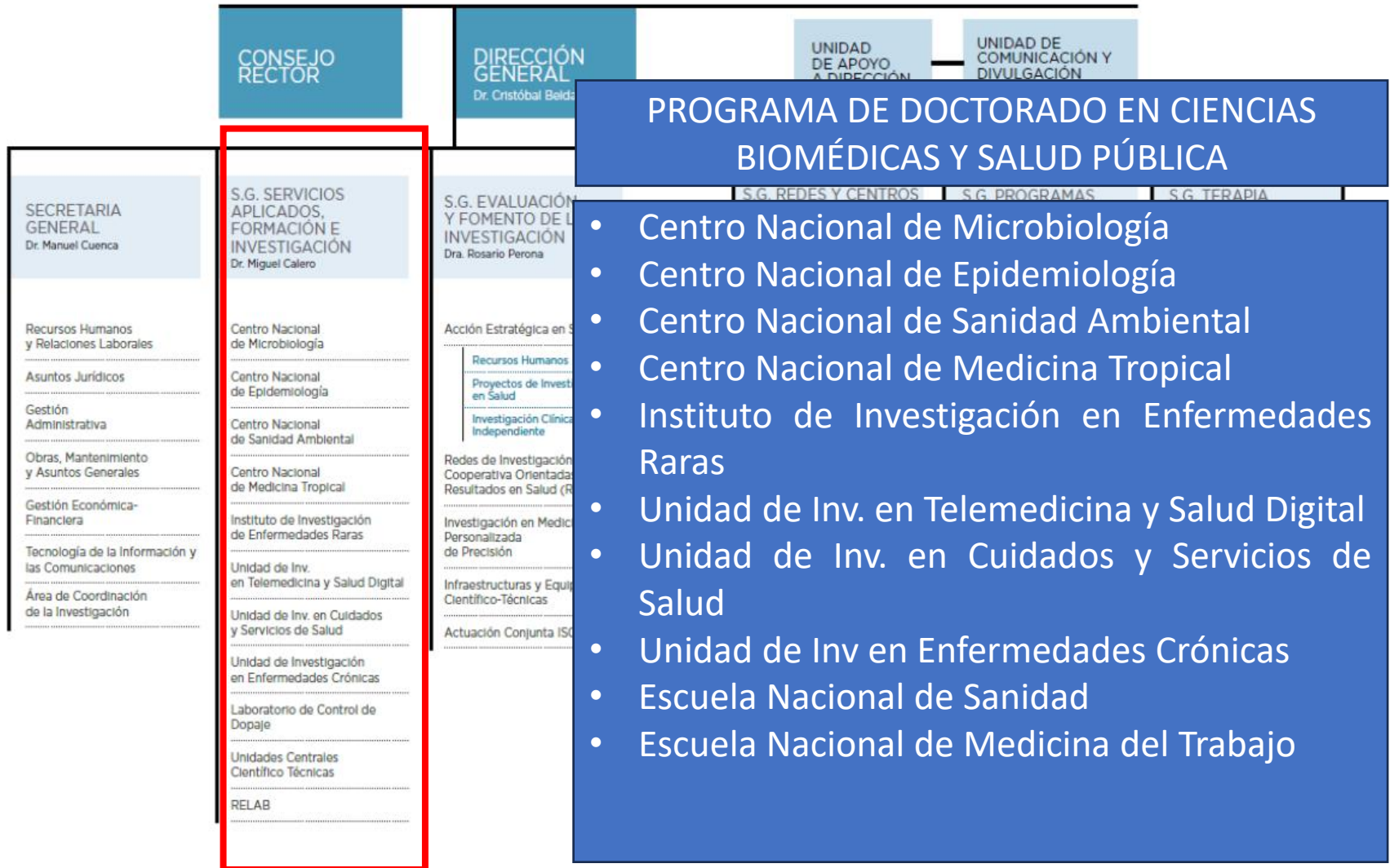

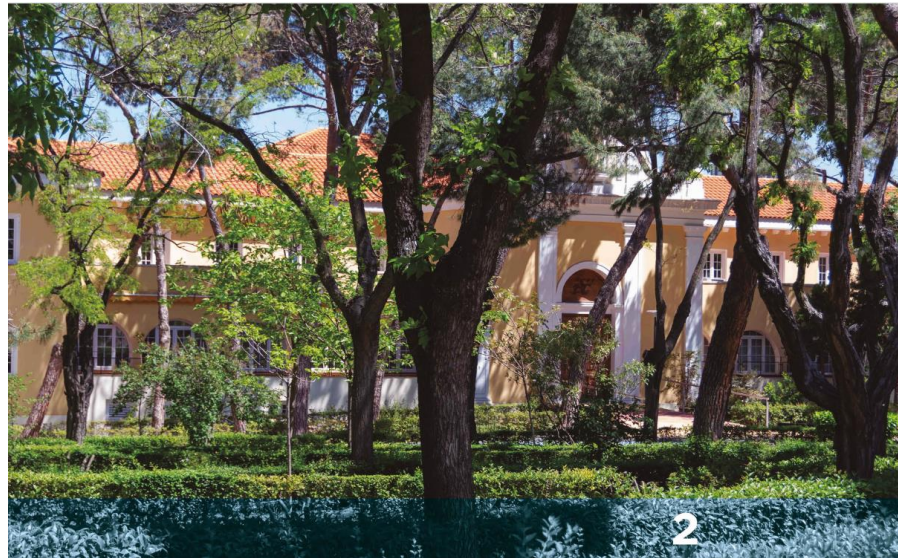

CAMPUS DE CHAMARTÍN

- Centro Nacional de Epidemiología (CNE)
- Instituto de Investigación en Enfermedades Raras (IIER)
- Centro Nacional de Medicina Tropical (CNMT)
- Unidad de Investigación en Telemedicina y e-Salud (UITeS)
- Unidad de investigación en cuidados y servicios de salud (Investen)
- Escuela Nacional de Sanidad
- Escuela Nacional de Medicina del Trabajo

CAMPUS DE MAJADAHONDA

- Centro Nacional de Microbiología (CNM)
- Centro Nacional de Sanidad Ambiental (CNSA)
- Instituto de Investigación en Enfermedades Raras (IIER)
- Centro Nacional de Medicina Tropical (CNMT)
- Unidad Funcional de Investigación en Enfermedades Crónicas (UFIEC)

MONCLOA: laboratorio de control del dopaje

Centro Nacional de Microbiología

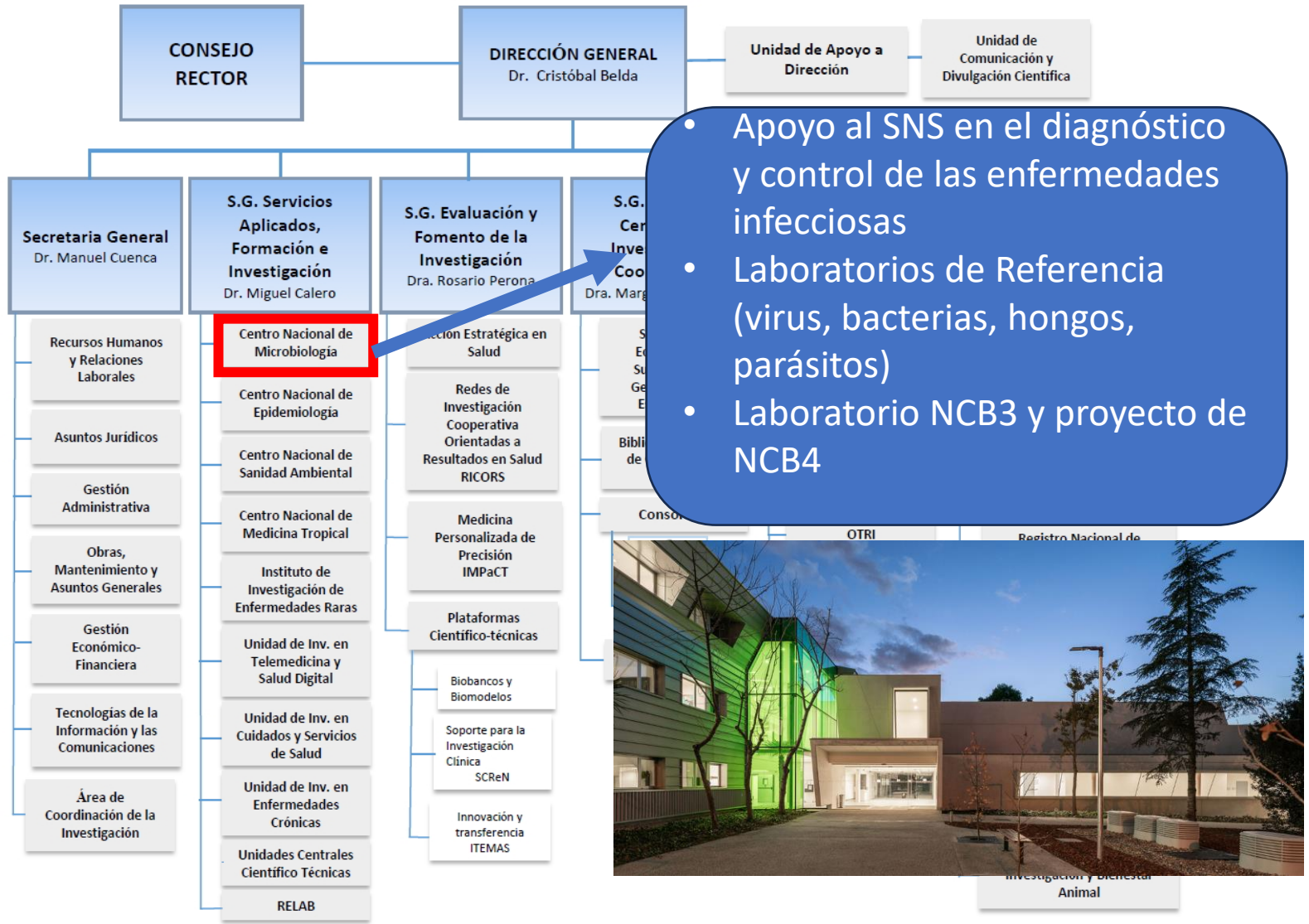

Centro Nacional de Microbiología

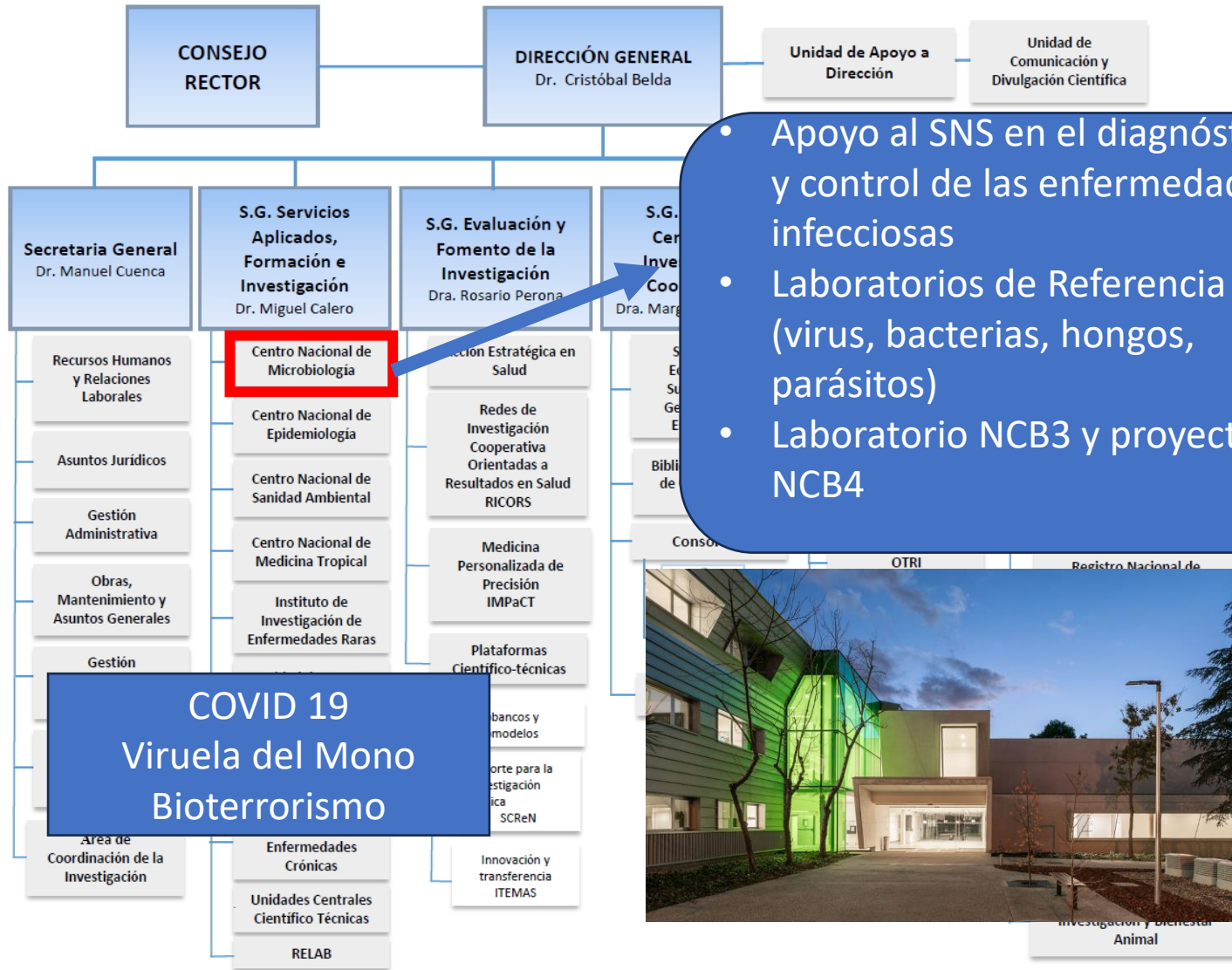

- Apoyo al SNS en el diagnóstico y control de las enfermedades infecciosas
- Laboratorios de Referencia (virus, bacterias, hongos, parásitos)
- Laboratorio NCB3 y proyecto de NCB4

COVID 19
Viruela del Mono
Bioterrorismo

Centro Nacional de Microbiología

Centro Nacional de Epidemiología

- Mejorar el nivel de salud de la población mediante la **Vigilancia en Salud Pública**, el **estudio epidemiológico de las enfermedades y riesgos**, la cuantificación de su impacto y la monitorización de su evolución.

- Investigación de los factores que comprometen la salud de los ciudadanos.

- Formación de expertos en epidemiología y salud pública.

Centro Nacional de Sanidad ambiental

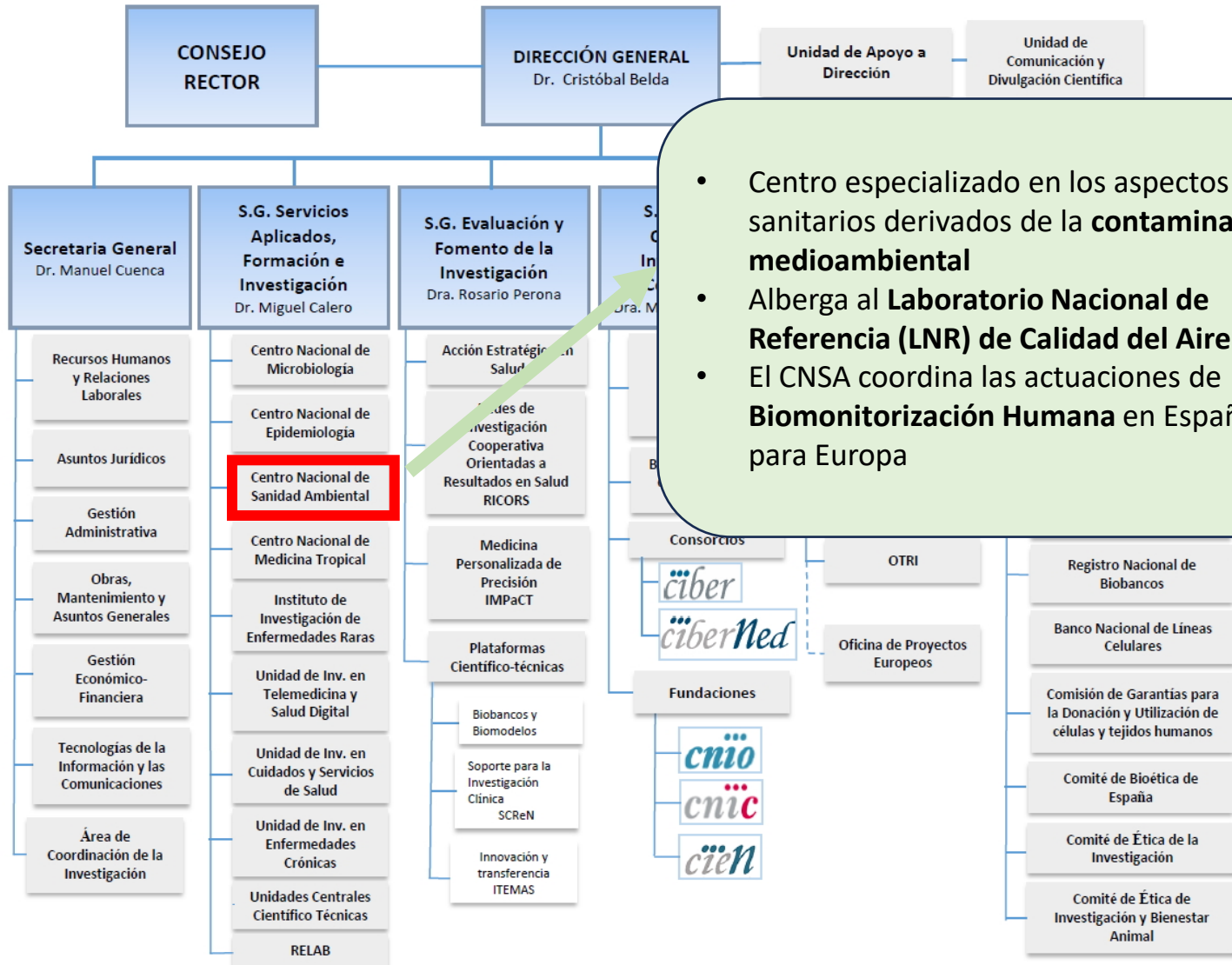

- Centro especializado en los aspectos sanitarios derivados de la **contaminación medioambiental**
- Alberga al **Laboratorio Nacional de Referencia (LNR) de Calidad del Aire**
- El CNSA coordina las actuaciones de **Biomonitorización Humana** en España para Europa

Centro Nacional de Sanidad ambiental

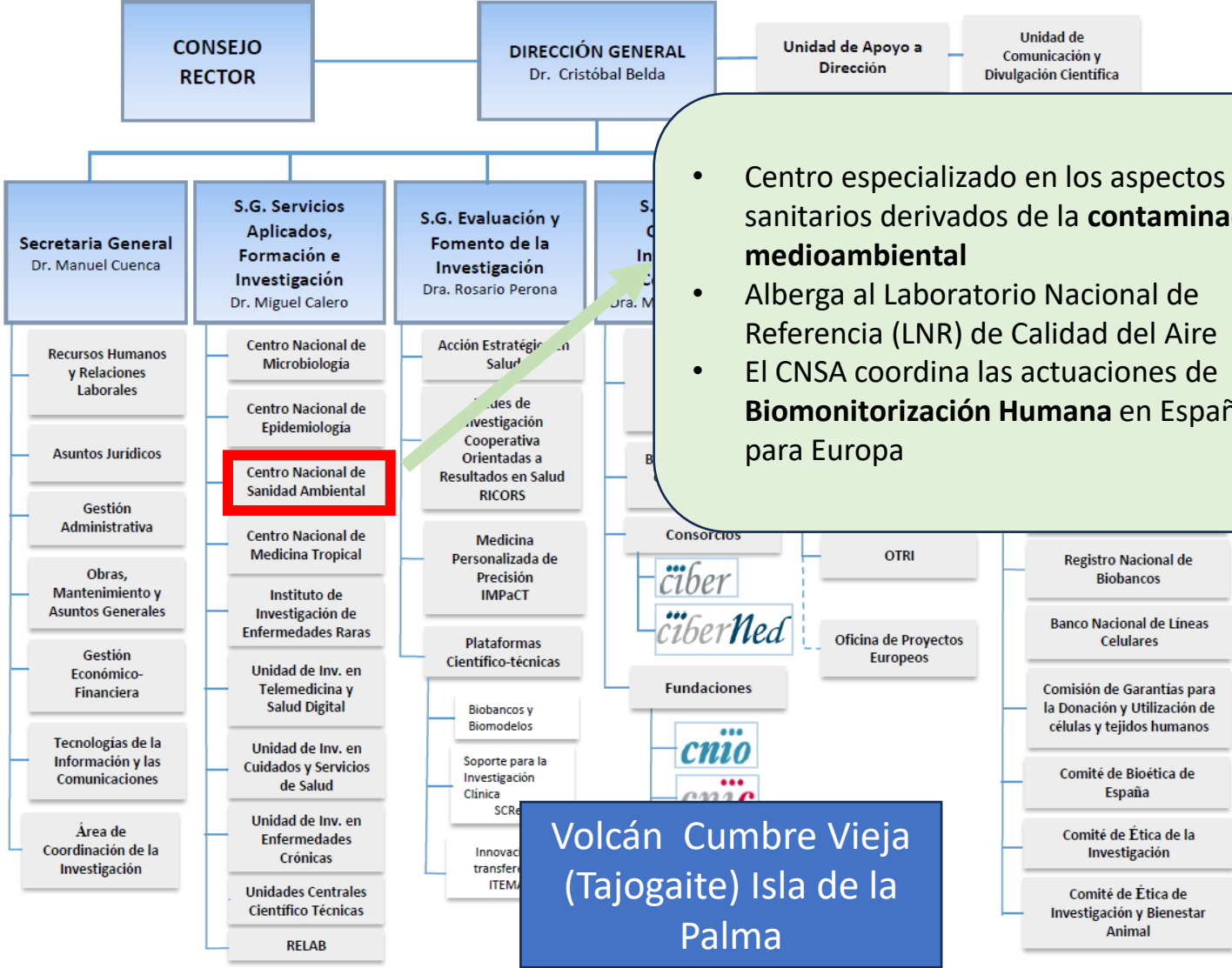

- Centro especializado en los aspectos sanitarios derivados de la **contaminación medioambiental**
- Alberga al Laboratorio Nacional de Referencia (LNR) de Calidad del Aire
- El CNSA coordina las actuaciones de **Biomonitorización Humana** en España para Europa

**Volcán Cumbre Vieja
(Tajogaite) Isla de la Palma**

OTROS CENTROS

- **CNMT:** reforzar la **asistencia, investigación y docencia en enfermedades tropicales** y establecer programas de cooperación científico-técnica con países donde existen estas patologías
- **IIER:** conocimiento sobre la **epidemiología y los mecanismos subyacentes al origen y progresión de las enfermedades raras**, las malformaciones congénitas etc.
- **UITeS:** investigar e innovar en **nuevos servicios de salud y bienestar usando las TIC**
- **INVESTEN:** Garantizar la presencia y **visibilidad de la investigación en cuidados** liderada por enfermería y profesiones similares.
- **UFIEC:** Orienta su investigación hacia algunas de las **patologías crónicas** más prevalentes como son las enfermedades neurodegenerativas ,cáncer, así como patologías inflamatorias y mitocondriales

Unidad de
Comunicación y
Relación Científica

Escuela Nacional de

Comité de Bioética de
España

Comité de Ética de la
Investigación

Comité de Ética de
Investigación y Bienestar
Animal

OTROS CENTROS

ENS: Contribuye al desarrollo y mejora del Sistema Nacional de Salud por medio del desarrollo de programas de formación e investigación en las áreas de conocimiento de la Salud Pública.

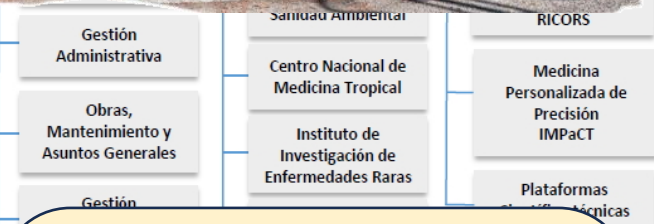

ENMT: centro especializado de referencia para la Formación, el Asesoramiento, la Divulgación Científica y la investigación en Medicina y Enfermería del Trabajo,

Instituto de Salud Carlos III (ISCIII)

El ISCIII en cifras

Personal del ISCIII

853 personas en total

71% mujeres

29% hombres

Presupuesto

487.532.150 € Financiado por el Mecanismo de Recuperación y Resiliencia (PRTR): **159.117.050€**

Financiación y coordinación de la I+D+i en el Sistema Nacional de Salud (SNS):

264.811.012€ financiación

1.295 ayudas concedidas

Fondos FSE

401 ayudas certificadas

18,1 M€ de gasto declarado

Publicaciones de los centros y unidades

471 publicaciones indexadas en 2023

4.521,1 puntos de factor de impacto acumulado

Financiación total AES-2023 en programas y subprogramas coordinación de la I+D+i

PROGRAMA ESTATAL PARA DESARROLLAR, ATRAER Y RETENER EL TALENTO

495 ayudas concedidas

46.511.520€ financiación

Subprograma Estatal de Formación¹: 275 ayudas concedidas / 25.441.780 €
 Subprograma Estatal de Incorporación: 140 ayudas concedidas / 21.729.300 €
 Subprograma Estatal de Movilidad: 82 ayudas concedidas / 1.540.440 €

PROGRAMA ESTATAL PARA IMPULSAR LA INVESTIGACIÓN CIENTÍFICO-TÉCNICA Y SU TRANSFERENCIA

752 ayudas concedidas

209.896.854€ financiación

Subprograma Estatal de Generación de Conocimiento: 522 ayudas concedidas / 76.835.641,25 €
 Subprograma Estatal de Transferencia de Conocimiento: 218 ayudas concedidas / 123.190.068,4 €
 Subprograma Estatal de Infraestructuras y Equipamiento Científico-Técnico: 12 ayudas concedidas / 299.233,04,15 €

PROGRAMA ESTATAL PARA AFRONTAR LAS PRIORIDADES DE NUESTRO ENTORNO

48 ayudas concedidas

8.402.638€ financiación

Subprograma Estatal de Internacionalización: 48 ayudas concedidas / 8.402.638,57 €

Actividad científica intramural del ISCIII

84 proyectos concedidos con una financiación total de **8.228.678€**
 8 proyectos internacionales con una financiación de 868,971€

297 proyectos vigentes con una financiación total de **38.946.533€**

Instituto de Salud Carlos III (ISCIII)

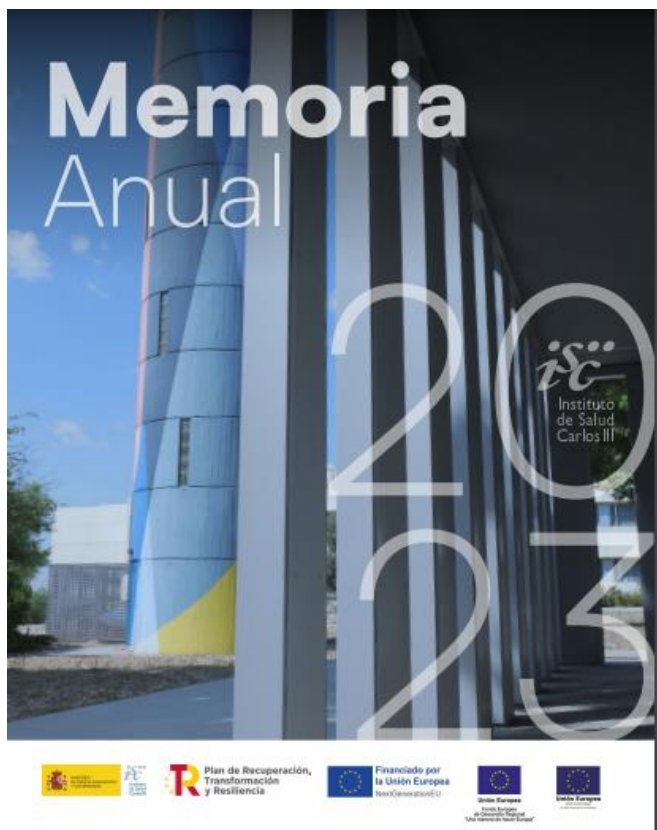

2023 Resumen de las actividades

Actividades de formación

Campus Virtual de Profesionales Sanitarios:

12.526 alumnos

en 24 acciones formativas

Escuela Nacional de Sanidad:

864 alumnos

en formación y 3.738 horas lectivas impartidas.

Escuela Nacional de Medicina del Trabajo:

966 alumnos

en formación y 1.526 horas lectivas impartidas.

Biblioteca Nacional de Ciencias de la Salud

» **43.246**

publicaciones
(Fondos bibliográficos)

» **104.417**

consultas a bases de datos.

» **+127 M**

de visitas a SciELO España.
Revistas españolas de ciencias de la salud en acceso abierto)

Servicios Científico-Técnicos de Soporte al Sistema Nacional de Salud

712
diagnósticos de Covid-19 y secuenciación de 1 variante SARS-CoV-2

27
programas de Vigilancia Microbiológica (bacterias, parásitos, virus y hongos)

32.148
determinaciones de diagnóstico y/o referencia de la Cartera de Servicio del CNM

80
actuaciones en el diagnóstico genético de Retinoblastoma, Dúctil de alta embrión y Epidermolisis Bollosa

2989
servicios prestados por el Laboratorio de Control de Drogas en competición y 1857 fuera de competición

213
brutos caracterizados (Botulismo, Salmonelosis, Legionelosis, Gastroenteritis vírica, Cryptosporidium y Marburg)

143.822

ensayos y elaboración de informes y certificaciones de separación materia de calidad del aire, radioprotección y toxicología ambiental.

PERTE Salud de Vanguardia

2.695 M€ de inversión

2.208,89 M€ **486,88 M€**

son inversión pública

son inversión privada

El ISCIII representa el 22% de la contribución pública total al PERTE para la Salud de Vanguardia.

Actuaciones ISCIII

14,78 M€

Consejería de Investigación Científica Independiente (CII) para 22 grupos de investigación

15,84 M€

Consejería conjunta (CII-CDT) en innovación vinculada a la Medicina Personalizada y Terapias Avanzadas para 20 grupos de investigación

67,50 M€

Creación de un Consorcio de Terapias Avanzadas C-TA

30 M€

Plataforma ISCIII de apoyo a la investigación (Bioscience, biomodels, ITEMAS, SciNet)

Participación del ISCIII durante la Presidencia Española del Consejo de la Unión Europea

- Conferencia sobre Medicina Personalizada: La evolución de los cuidados de la salud para mejorar la vida de las personas
 - Infraestructura IMPaCT de Medicina de Precisión
 - Misión Cáncer de la UE
- Reunión de alto nivel sobre el Cáncer organizada por el Ministerio de Sanidad con una ponencia sobre Misión Cáncer
- Reunión Alto nivel sobre Obesidad Infantil con una ponencia sobre atención sanitaria integral de la Obesidad infantil

Comunicación

+3,5 M
de visitas a la página web del ISCIII

87
notas de prensa enviadas a medios de comunicación

132
notas informativas publicadas en la web y 6 notas divulgativas

32
visitas publicadas y 14 eventos retransmitidos en directo

+ 5,4% de crecimiento en la red social X respecto a 2022. 3,7 millones de impresiones

+ 25% de crecimiento en LinkedIn respecto a 2022. Más de 630.000 impresiones

49,8 M de impresiones en Youtube

Instituto de Salud Carlos III (ISCIII)

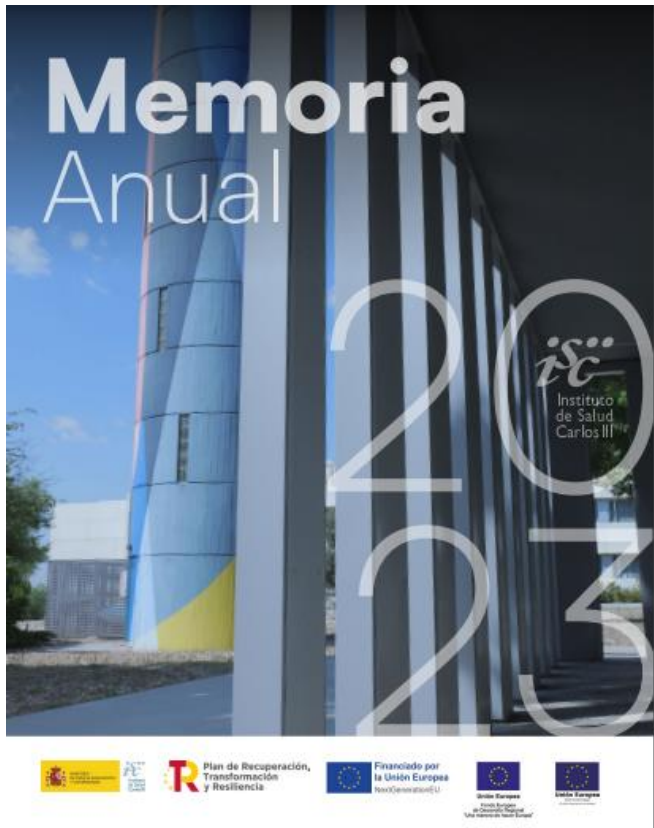

T2 / Actividades de formación, comunicación y divulgación

Tipo de estancia	CNM	UFIEC	CNE	IIER	CNSA	UCCTS	CNMT
UCM	22	11	11	7	2	3	56
UAH	2	11	12	2			27
UAH/ISCIII	25						25
UAM	5	3	9	5	2		24
UPM	1	7	3				11
UNED/ISCIII				8			8
UBM	3	1			1		5
UAX				2	1		3
ENS/ISCIII	2						2
UCLM		2					2
USC	2						2
UdL				1			1
URV	1						1
TOTAL	63	36	36	25	6	3	167

UCM: Universidad Complutense de Madrid
 UAH: Universidad de Alcalá de Henares
 UAH/ISCIII: Universidad de Alcalá de Henares/ISCIII (Alumnos del Máster Universitario)
 UAM: Universidad Autónoma de Madrid
 UPM: Universidad Politécnica de Madrid
 UNED/ISCIII: Programa de Doctorado en Ciencias Biomédicas y Salud Pública

UBM: Universidad Europea de Madrid
 UAX: Universidad Alfonso X el Sabio
 ENS/ISCIII: Programa de Máster en Bioinformática aplicada en medicina Personalizada y Salud
 UCLM: Universidad Castilla la Mancha
 USC: Universidad de Santiago de Compostela
 UdL: Universidad de Lérida
 URV: Universitat Rovira i Virgili

Prácticas Colaborativas

Los investigadores o colaboradores en Proyectos de Investigación procedían de 52 centros diferentes, tanto Nacionales como Internacionales. Destacan los 32 contratos CIBER, 4 estancias EUPHEM y 2 ERASMUS.

Comparación de los datos de las estancias que se realizaron en año 2022 frente al 2023

→ En el año 2022, se realizaron en el ISCIII 398 estancias, mientras que en este año se han realizado 324. Esta disminución quizá pueda deberse a la incertidumbre generada por la obligatoriedad del pago de la seguridad social al realizar las estancias, por lo que estas se han gestionado ya a principios del 2024.

→ El porcentaje de mujeres que realizaron sus estancias en 2023 fue de 68,1%, ligeramente inferior al 72,6% del año pasado.

Informe doctorandos en el ISCIII Año 2023

Durante el año 2023, un total de 40 doctorandos se incorporaron al ISCIII para realizar su tesis doctoral. La distribución por género fue la siguiente: 29 (72,5%) mujeres y 11 (27,5%) hombres. En relación con la Universidad en la que estaban matriculados, 15 (37,5%) correspondían al Programa de Doctorado en Ciencias Biomédicas y Salud Pública (ISCIII/UNED), 11 (27,5%) a la UCM, 7 (17,5%) a la UAM, 4 (10%) a la UAH, 2 (5%) a la UAX y 1 (2,5%) respectivamente a la Universidad de Girona (UdG).

De los 25 doctorandos que no pertenecían al Programa de Doctorado UNED/ISCIII, 8 (32%) tenían relación contractual con el ISCIII: 6 contratos FPI y 2 contratos FPU, mientras que los 17 (68%) restantes se incorporaron a los Centros mediante la realización de estancias formativas.

De forma global, estaban contratados 15 (37,5%) de los 40 doctorandos que iniciaron su tesis doctoral en el ISCIII en el año 2023.

Distribución global y relación contractual con el ISCIII

De los 15 doctorandos del Programa ISCIII/UNED, 7 (46,7%), tenían la siguiente relación contractual con el ISCIII: 4 contrato FPI, 1 contrato FPU, 1 contrato asociado a Proyecto y 1 era funcionario. Los 8 (53,3%) restantes se incorporaron al ISCIII mediante la realización de estancias formativas.

Doctorando y centros ISCIII

Los 40 doctorandos realizaron su trabajo de tesis doctoral en 6 centros/unidades del ISCIII, siendo el CNM el centro con mayor número de alumnos (22), seguido de la UREIC (8), IIER (6), CNSA (2), CNE (1), CNMT (1) y ENS (1).

Universidad de origen

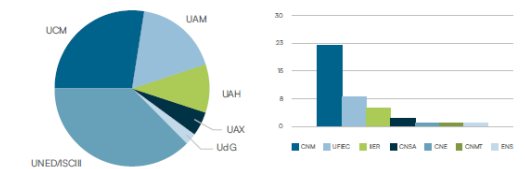

PROGRAMA DE MENTORES-IMIENS

El RD 99/2011, que regula los estudios de doctorado, indica, en relación con las actividades formativas de los estudiantes de doctorado:

Artículo 4. Organización de la formación doctoral. 1. Los programas de doctorado incluirán aspectos organizados de formación investigadora que no requerirán su estructuración en créditos ECTS y comprenderán tanto formación transversal como específica del ámbito de cada programa, si bien en todo caso la actividad esencial del doctorando será la investigadora. 2. La organización de dicha formación y los procedimientos para su control deberán expresarse en la memoria para la verificación de los programas de doctorado incluida en el Anexo I de esta norma y formarán parte de la posterior evaluación a efectos de la renovación de la acreditación de dichos programas. 3. Las actividades de formación realizadas por el doctorando se recogerán en el documento de actividades a que se refiere el artículo 2.5.”

Creación del programa de Mentores en el ISCIII
Lucía Pérez Alvarez (año 2019)

Instituto Mixto de Investigación- Escuela Nacional de Sanidad

Se constituyó formalmente en abril de 2014, como fruto de la colaboración entre la UNED y el Instituto de Salud Carlos III a través de su Escuela Nacional de Salud

Su objetivo es mejorar la salud y los servicios sanitarios de los ciudadanos a través de la generación y difusión del conocimiento, realizando actividades de investigación y docencia en las diferentes áreas de la Salud Pública.

Instituto Mixto de Investigación- Escuela Nacional de Sanidad

Se constituyó formalmente en abril de 2014, como fruto de la colaboración entre la UNED y el Instituto de Salud Carlos III a través de su Escuela Nacional de Salud

Su objetivo es mejorar la salud y los servicios sanitarios de los ciudadanos a través de la generación y difusión del conocimiento, realizando actividades de investigación y docencia en las diferentes áreas de la Salud Pública.

Programa de Doctorado en
Ciencias Biomédicas y Salud
Pública UNED-IMIENS

Objetivos Programa de Mentores

- **Enriquecer la formación de los doctorandos**
- Ampliar sus perspectivas científicas y de formación
- Fomentar la interacción y el aprendizaje entre los propios doctorandos
- Guiados por la figura del mentor

TUTOR

- Supervisión laboratorio
- Método científico
- Escritura de artículos
- Congresos etc..

MENTOR

- Consejero, guía (RAE)
- Asesoramiento (experiencia)
- Informar y guiar (cuestiones académicas, futuro etc..)
- Mediador en conflictos
- Comunicación (crear confianza)
- Analizar problemas
- Formular soluciones realistas
- Estimular
- Desafiar
- Potenciar el talento

CUALIDADES

- Experiencia
- Crear confianza
- Actitud abierta y positiva
- Empatía
- Accesible
- Paciente
- Comprometido
- Sincero (franqueza)
- Altruista

MENTOR

- Consejero, guía (**RAE**)
- Asesoramiento (experiencia)
- Informar y guiar (cuestiones académicas, futuro etc..)
- Mediador en conflictos
- Comunicación (crear confianza)
- Estimular
- Desafiar
- Potenciar el talento
- Analizar problemas
- Formular soluciones realistas

Programa de Mentores- ISCIII

- Los mentores son investigadores experimentados
- Sin responsabilidad sobre el trabajo de su mentorizado
- Sin relación con el tutor

Figura complementaria

Funciones Mentores-ISCI

Proporcionar información en el momento de la incorporación

- Funciones y estructura de la Institución (www.isciii.es)
- Memoria 2023
- Centros SG-SAFI, ENS
- Recursos formativos
- Unidades Centrales Científico
Técnicas
- Guía de acogida
- Prevención/Bioseguridad
- Gestión de residuos

Funciones Mentores-ISCIII

- Facilitar el contacto con otros grupos del ISCIII
- Aconsejar sobre las opciones disponibles para continuar y enriquecer la carrera científica
- Asesorar en la elaboración de solicitudes (ej. becas, contratos, estancias, etc.).
- Resolución de conflictos

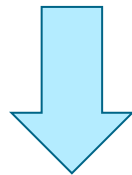

Reunión inicial

Reuniones periódicas de seguimiento*

Mentorizados

- Participación en Seminarios internos en los que exponen los resultados de su trabajo (1 al mes)
- Organización de Seminarios externos (propuestas)
- Participación en las Jornadas anuales (1 al año)
- Jornadas Transversales (1 año)
- Comunicación con sus mentores

Estudiantes

48 estudiantes

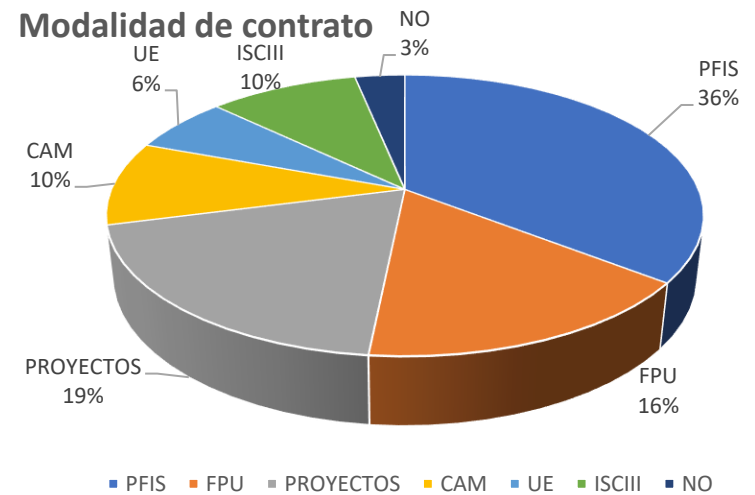
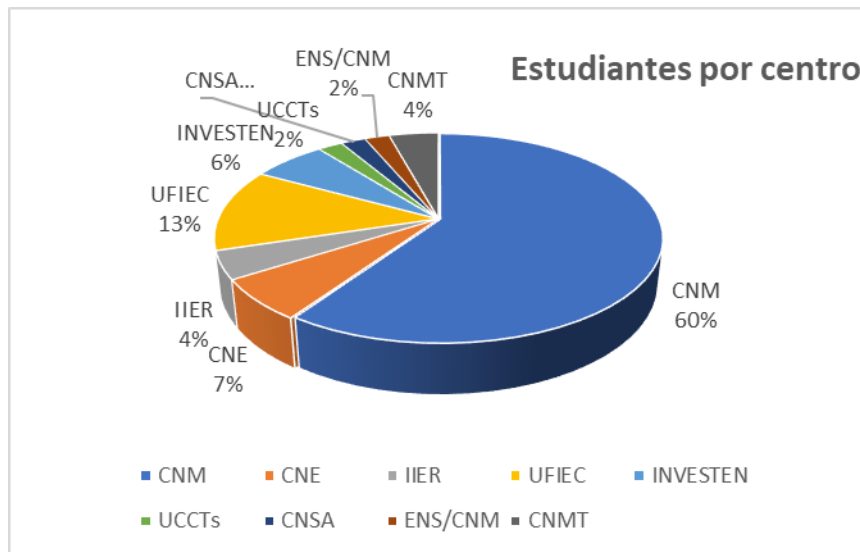

Estudiantes

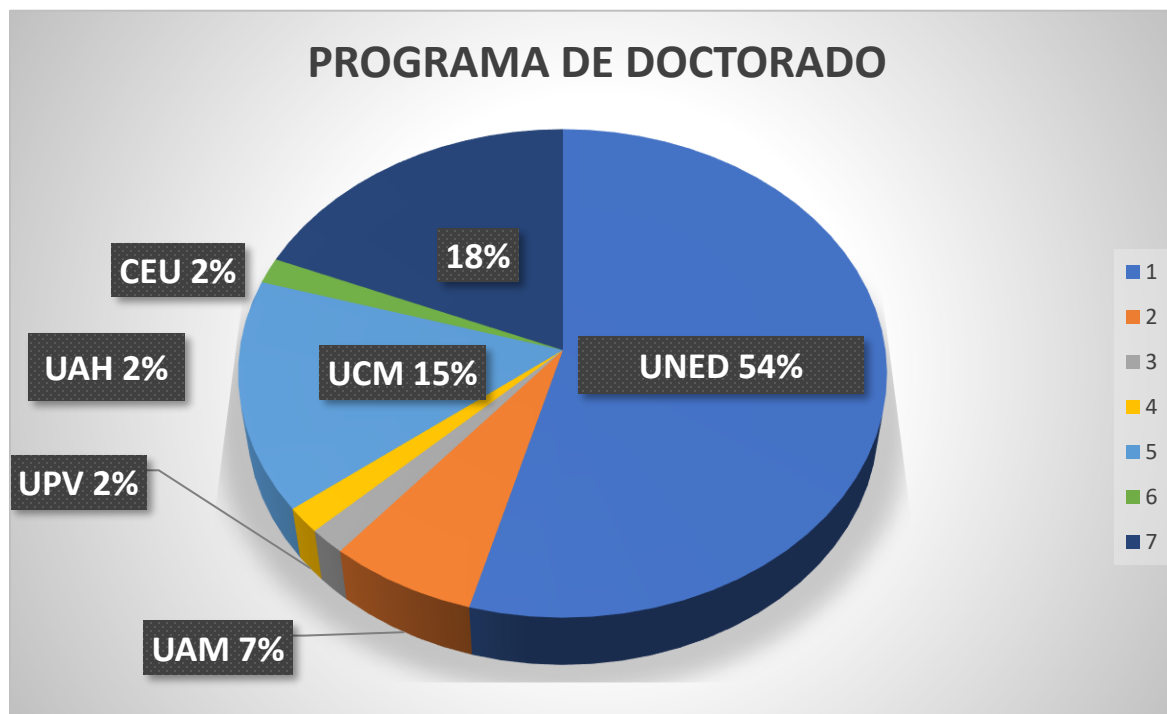

Mentores

43 mentores

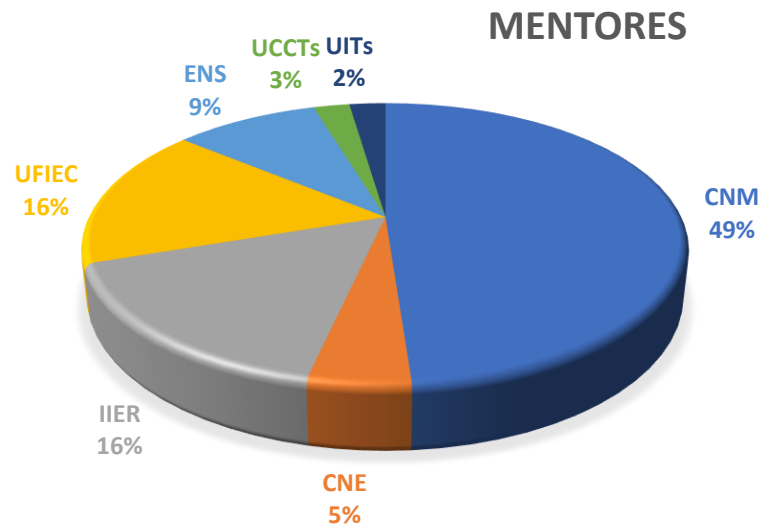

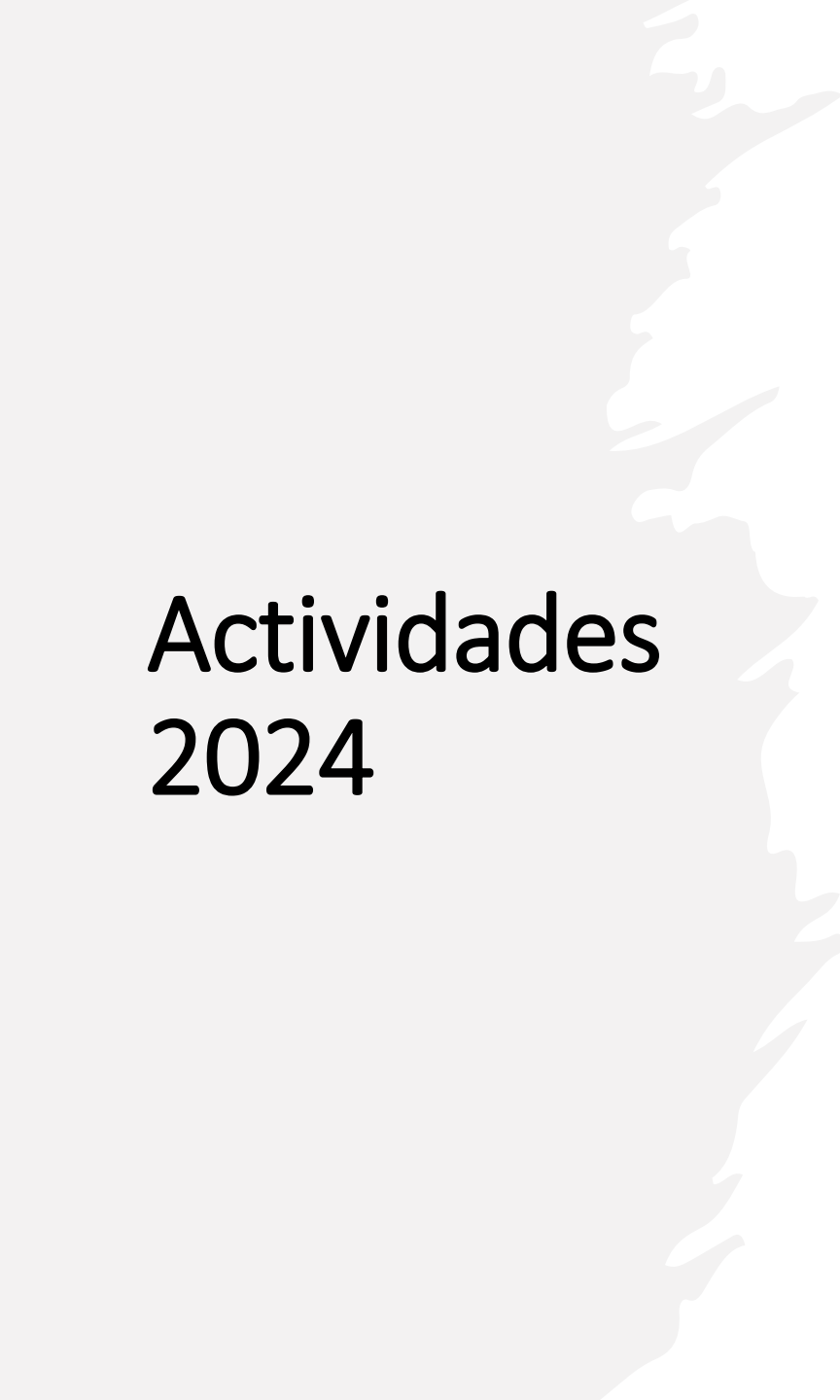

Actividades 2024

- **Seminarios internos y externos:**
- Another threat of antifungal resistance: Crossover between the environment and clinical *Aspergillus fumigatus*
- Descifrando los mecanismos implicados en la proliferación y diseminación del sarcoma de ewing: el papel de fezf1 y cd44
- Redefining the Terrestrial Vertebrates Risk Assessment: A Paradigm Shift Towards Next Generation Approaches for Agrochemicals
- Nuevas terapias terapéuticas basadas en inhibidores de tirosina kinasas para la eliminación del reservorio latente de VIH-1
- Malnutrición crónica en el sur de Angola: evaluación económica de tres intervenciones materno-infantiles para prevenirla
- How cdc fights fungal disease in public health
-

Gracias!!!

Programa de Doctorado en Ciencias Biomédicas y Salud Pública

COMPETENCIAS Y ACTIVIDADES
FORMATIVAS

Curso 2024-2025

COMPETENCIAS Y ACTIVIDADES FORMATIVAS

En el Comité de Dirección de la Escuela Internacional de Doctorado UNED de fecha 18 de junio de 2024 se aprobó la adaptación de las actividades formativas transversales de la Escuela Internacional de Doctorado de la UNED

ACTIVIDADES OBLIGATORIAS A REALIZAR EN EL PRIMER AÑO

Curso de Búsqueda, Gestión, Evaluación y Comunicación de la información científica

Ética en investigación y en la gestión de recursos en trabajos académicos

COMPETENCIAS Y ACTIVIDADES FORMATIVAS

**ACTIVIDADES FORMATIVAS TRANSVERSALES
REALIZAR AL MENOS TRES EN LOS DOS
PRIMEROS AÑOS**

Protección de datos y propiedad intelectual en la investigación.

Salud mental y gestión emocional.

Inteligencia artificial: recursos y ética.

Taller de redacción para la elaboración de la tesis doctoral y trabajos científicos.

Género e interseccionalidad en la investigación doctoral.

Movilidad internacional y tesis con mención internacional.

COMPETENCIAS Y ACTIVIDADES FORMATIVAS

- El Instituto de Salud Carlos III ofrece anualmente un amplio programa oficial docente de cursos de formación
- TECNOLOGÍAS DE LA INFORMACIÓN Y COMUNICACIÓN
- PREVENCIÓN DE RIESGOS LABORALES
- GESTIÓN Y ADMINISTRACIÓN PÚBLICA
- BIBLIOTECONOMIA Y DOCENCIA
- INVESTIGACIÓN
- LABORATORIOS Y CALIDAD EN LABORATORIOS
- EPIDEMIOLOGÍA
- IDIOMAS
- POLÍTICAS DE IGUALDAD
- OTROS

COMPETENCIAS Y ACTIVIDADES FORMATIVAS

DOCTORANDOS CON RELACIÓN CONTRACTUAL CON EL ISCIII

REALIZACIÓN DE CURSOS DE FORMACIÓN DEL PROGRAMA OFICIAL DOCENTE DEL ISCIII

- Los doctorandos deben acudir a aquellos cursos que se adecuen a las necesidades de formación relativas al tema de su tesis doctoral o aspectos relacionados y siempre siguiendo las consideraciones que establezca su director de tesis.
- Es aconsejable que realicen al menos 2 cursos de formación cada año de desarrollo del Programa de Doctorado

CERTIFICADO DE TODOS LOS CURSOS REALIZADOS

COMPETENCIAS Y ACTIVIDADES FORMATIVAS

PARA DOCTORANDOS SIN RELACIÓN CONTRACTUAL CON EL ISCIII

- A partir del programa oficial docente del ISCIII se gestiona un programa formativo específico para el Programa de Doctorado en Ciencias Biomédicas y Salud Pública
 - Selección de cursos con temática de interés general para la mayoría de doctorandos.
 - Profesorado ISCIII. On-line. Horario Jornada laboral.
 - Oferta a doctorandos y recopilación de solicitudes.
 - Trámites administrativos con secretaría ENS.
Inscripción: [Eduacademia - Inicio \(pública\)](#)
 - Número mínimo de alumnos por curso.
 - Presentaciones en plataformas. Grabaciones. A criterio del director del curso
 - Máximo de un curso mensual, habitualmente a partir de septiembre

COMPETENCIAS Y ACTIVIDADES FORMATIVAS

CURSOS DE FORMACIÓN OFERTADOS EN 2023-2024

- ✓ ETICA EN LA INVESTIGACIÓN EN SERES HUMANOS.
- ✓ INTRODUCCIÓN A R
- ✓ MANEJO AVANZADO DE DATOS CON R
- ✓ ANÁLISIS ESTADÍSTICO CON R
- ✓ GRÁFICOS AVANZADOS CON R
- ✓ INVESTIGACIÓN CUALITATIVA
- ✓ EPIDEMIOLOGÍA BÁSICA
- ✓ ANÁLISIS DE SERIES TEMPORALES EN EPIDEMIOLOGÍA
- ✓ ANÁLISIS ESPACIAL DE ENFERMEDADES

Máximo de un curso mensual, habitualmente a partir de septiembre

COMPETENCIAS Y ACTIVIDADES FORMATIVAS

PARA DOCTORANDOS SIN RELACIÓN CONTRACTUAL CON EL ISCI II

PLAN DE FORMACIÓN 2025 PROPIO DEL PROGRAMA DE DOCTORADO EN CIENCIAS BIOMÉDICAS Y SALUD PÚBLICA

Se pasará la oferta a los doctorandos y se podrán llevar a cabo aquellos cursos para los que se haya recibido un mínimo de 10 solicitudes

- Es aconsejable que realicen al menos 2 cursos de formación cada año de desarrollo del Programa de Doctorado

CERTIFICADO DE TODOS LOS CURSOS REALIZADOS

COMPETENCIAS Y ACTIVIDADES FORMATIVAS

GOBIERNO
DE ESPAÑA

MINISTERIO
DE CIENCIA, INNOVACIÓN
Y UNIVERSIDADES

U
23

Instituto de Salud Carlos III

OTRAS ACTIVIDADES: ACTUALIZACIÓN E INTERCAMBIO CIENTÍFICOS. ASISTENCIA A SEMINARIOS EN EL ISCIII

- El ISCIII ofrece seminarios en sus diferentes centros donde participan investigadores nacionales e internacionales en múltiples disciplinas dentro del ámbito biomédico (CNE, UFIEC, CNM, IIER, ENS).
- Los doctorandos pueden elegir aquellos seminarios que más les interesen entre los que se desarrollan semanalmente y de los que se recibe información a través de la oficina de información del ISCIII (www.isciii.es) y a través del Programa de Doctorado
- Aprender formas de exposición de metodologías y resultados científicos de investigación en Biomedicina, Ciencias de la salud y Salud pública por expertos en dichas materias.
- Favorecer la interrelación con otros investigadores

CERTICADO DE ASISTENCIA

COMPETENCIAS Y ACTIVIDADES FORMATIVAS

JORNADAS

JORNADAS DE SEGUIMIENTO DEL PROGRAMA DE DOCTORANDO

- ❖ Se organizarán dos eventos anuales de Jornada de Seguimiento del Programa del Doctorado, donde los doctorandos deberán de participar de forma obligatoria
 - ✓ Septiembre: Doctorandos de primer año y Doctorandos de tercer año
- ❖ Cada doctorando expondrá el estado de situación de su trabajo de tesis doctoral a lo largo del tiempo.
- ❖ Establecer una interrelación y comunicación científica y social entre doctorandos.
- ❖ Fomentar el conocimiento de actividades de los doctorandos.
- ❖ Facilitar el aprendizaje de metodologías que puedan ser comunes o complementarias
- ❖ Abrir debate que enriquezca el desarrollo de la tesis doctoral

CERTIFICADO DE PARTICIPACIÓN

COMPETENCIAS Y ACTIVIDADES FORMATIVAS

OTRAS JORNADAS

JORNADAS DE ENCUENTRO SEGUIMIENTO DEL PROGRAMA DE DOCTORANDO

- ❖ Primera Jornada realizada en junio 2023
- ❖ Se contó con la participación de doctorandos de primer año, segundo y tercero.
- ❖ Presentaciones individuales de los avances de las tesis doctorales y mesas redondas donde se debatieron diferentes aspectos del Programa y se propusieron propuestas de mejora sobre las cuestiones y planes que los propios doctorandos consideran claves del propio Programa de Doctorado en Ciencias Biomédicas y Salud.
- ❖ Se propondrá una Jornada de Encuentro probablemente cada dos años para intercambiar experiencias y aspectos de interés general para todos los doctorandos.

CERTIFICADO DE PARTICIPACIÓN

CERTIFICADO DE ASISTENCIA

COMPETENCIAS Y ACTIVIDADES FORMATIVAS

GOBIERNO
DE ESPAÑA

MINISTERIO
DE CIENCIA, INNOVACIÓN
Y UNIVERSIDADES

U
23

Instituto de Salud Carlos III

OTRAS JORNADAS

SEMINARIOS TRANSVERSALES

- ❖ Propuesta de los doctorandos en la Jornada de Encuentro de junio
- ❖ Temática de interés general para todos los doctorandos tanto para el periodo pre doctoral como post doctoral:
 - ✓ Redacción de artículos científicos. Consejos y recomendaciones para la publicación científica.
 - ✓ Comunicación científica: Comunicaciones orales y diseño póster.
 - ✓ Divulgación y redes sociales. Hablar con medios de comunicación y gestión de redes sociales. Hablar al público general no especializado.
 - ✓ Salidas laborales tras la obtención del título de doctor
 - ✓ Herramientas para la gestión emocional durante el desarrollo de la tesis
- ❖ Se propondrá un evento cada uno o dos años, según contenido

CERTIFICADO DE ASISTENCIA

M^a Teresa Cuevas González-Nicolás
Colaboradora de la Comisión Académica del
Programa de Doctorado en Ciencias
Biomédicas y Salud Pública
tcuevas@isciii.es

Lucía Pérez-Álvarez
Profesora Colaboradora Honorífica del
IMIENS. Programa de Doctorado en
Ciencias Biomédicas y Salud Pública.
lperezal@isciii.es

Jornada de Presentación

Curso 2024/2025

Programa de Doctorado en Ciencias Biomédicas y Salud Pública

IMIENS-UNED-ISCI III

Cuestiones prácticas

5 de diciembre de 2024

Dra. Yolanda Vega Rocha
SGSAFI
Instituto de Salud Carlos III

Participación obligatoria de los doctorandos

Jornada de Presentación:

- Bienvenida a los doctorandos del nuevo curso 2024-2025.

Jornada de Seguimiento:

- Doctorandos de primer y tercer curso académico.
- De forma presencial/online (octubre-noviembre).
- En el ISCIII y en la UNED.
- Presentación del Plan de Investigación (avances en la tesis doctoral).

Plan de Investigación (todos los doctorandos):

- ❖ Subir el Formulario del Plan de Investigación y actividades formativas a la plataforma informática de la UNED entre el 1 y 30 junio.
- ❖ Validación por parte de los Directores de tesis hasta el 10 de septiembre.

Jornada de Encuentro o Jornada Transversal:

- Para todos los doctorandos del Programa de Doctorado.
- Presencial/online.

Matrícula anual en el Programa de Doctorado

Contactos para doctorandos y Directores de Tesis

Escuela Internacional de Doctorado de la UNED (EIDUNED)

Sección de Gestión de Estudiantes:

escuela.doctorado@adm.uned.es o doct.ccbiomedicas@adm.uned.es

- Preinscripción y solicitud de admisión
- Matrícula
- Prórroga de estudios
- Baja temporal
- Certificados de notas/actividades/matrícula
- Cambio de modalidad tiempo completo / tiempo parcial
- Título de doctor

Sección de Gestión de Tesis:

admescueladoctorado@adm.uned.es

- Planes de Investigación y actividades formativas
- Solicitud de depósito y defensa de tesis
- Cuestiones sobre antiguos planes de doctorado
- Información sobre tesis con mención internacional, por compendio de publicaciones.
- Certificado de dirección tesis.
- Certificado participación en tribunal de defensa tesis.

Contactos para doctorandos y Directores de Tesis

Escuela Internacional de Doctorado de la UNED (EIDUNED)

dir.edoc@adm.uned.es

- Convenios de cotutela
- Consultas sobre solicitud de premio extraordinario* (presentada a través de Sede electrónica)
- Consultas sobre solicitud de ayudas de movilidad* (presentada a través de Sede electrónica)

**Las convocatorias de premios extraordinarios y ayudas de movilidad se publican en la sección de noticias de la [web EIDUNED](#) y en el [Boletín Interno de Coordinación Informativa \(BICI\)](#).*

economicoctorado@adm.uned.es

- Desplazamientos para miembros de tribunales de defensa de tesis

Contactos para doctorandos y Directores de Tesis

Coordinadora y Secretaria del Programa de Doctorado:

- Apartado “Coordinación del Programa” de la [Guía del Programa de Doctorado](#):
- ❖ **Coordinadora:** Paloma Collado Guirao. Catedrática de Psicobiología de la UNED (pcollado@psi.uned.es)
- ❖ **Secretaria:** M^a José Buitrago Serna. Coordinadora de Programa de la Subdirección General de Servicios Aplicados, Formación e Investigación del ISCIII (doctorado-isciii-imiens@isciii.es)
- Actividades formativas propias del Programa de Doctorado.
- Comunicación con el Director de tesis.
- Cambio de director/a tesis.
- Incorporación de codirector/a de tesis.
- Publicaciones asociadas a la tesis.
- Información específica sobre tesis por compendio de publicaciones.
- Procedimientos y plazos para la tramitación de la tesis ([enlace](#)).

Escuela Internacional de Doctora de la UNED

C/ Bravo Murillo, 38 3ª, 28015 Madrid, España

 **EIDUNED**
Escuela Internacional de Doctorado

LA ESCUELA ▾ PROGRAMAS ▾ ESTUDIANTES ▾ HACER EL DOCTORADO ▾ [Campus](#) [Contacto](#)

[Facultades](#) / [Escuela de Doctorado](#) 

ESCUELA INTERNACIONAL DE DOCTORADO
Universidad Nacional de Educación a Distancia

[Bienvenid@](#)

Acceso al Campus UNED

Inicio de sesión

Login

Nombre de usuario

Contraseña

Enviar

Si no tiene Id. de usuario, por favor [regístrese](#)

[¿Ha olvidado su Id. de usuario?](#)

[¿Olvidó su contraseña?](#)

Personal administrativo y docente, dirigirse al [Sistema de Petición de Servicios](#)

Acceso con Certificado Digital, Tarjeta UNED o DNle

Si dispone de Cl@ve, Certificado Digital, Tarjeta UNED o DNle puede usarlos para [acceder al Campus Virtual](#)

Consulte las [preguntas más frecuentes sobre el acceso con certificado digital, tarjeta UNED o DNle](#).

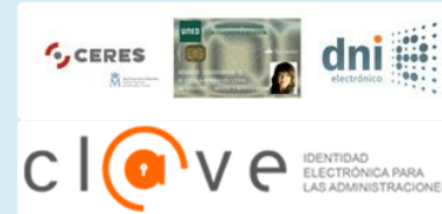

⚠ Advertencia: Por su seguridad le recomendamos que siempre cierre su navegador al acabar la sesión.

Acceso CAMPUS DOCTORANDOS: PDI

Acceso a otros CAMPUS DIRECTORES: PDI

UNED CAMPUS DE INVITADOS

VPE PUBLICA - SEGURIDAD
Video píldora de seguridad relevante para evitar la suplantación de identidad a través de Microsoft Teams
[Leer más](#)

PLATAFORMAS DE CURSOS VIRTUALES

- aLF 2023/2024
- Ágora (OpenLMS)
- aLF 2022/2023
- aLF 2021/2022
- aLF Doctorado
- aLF Formación permanente
- aLF Comunidades y Cursos Externos
- aLF Comunidades y Cursos Internos
- Guía práctica de aLF

Calendarios

- Calendario Campus virtual 2024/25
- Calendario Campus virtual 2023/24

Acceso otros CAMPUS (highlighted with a blue arrow)

- Buscapersonas
- Video Píldoras
- Office 365
- Identidad Corporativa
- App. Certificados
- PDI** (highlighted with a blue circle)
- PAS
- Tutor

as nvitados
Educativas
2023

Autenticación básica en Office 365
Autenticación básica en Office 365
09 de enero de 2023

VII Certamen de Canciones de la UNED
La UNED convoca el VII Certamen de Canciones, en el que podrá participar toda la Comunidad Universitaria. La inscripción hasta el 31 de marzo de 2025.

Premio de F
La UNED convoca el Premio Literario Corto para Jóvenes en el que podrán participar los estudiantes de

Campus PDI: DOCENCIA

UNED CAMPUS DE PDI

ES

INICIO

DOCENCIA

INVESTIGACIÓN

GESTIONES Y LABORAL

UNED+

ASISTENCIA POR CHAT

CONTACTO

DOCENCIA

[Estudios](#) [Cursos virtuales](#) [Para Docencia](#) [Gestión Guías](#) [Evaluación](#) [Estudiantes con discapacidad](#) [Antiplagio](#) [Apoyo docente](#)

ESTUDIOS CURSO 2023/2024

No tienes ninguna matrícula activa en este momento.

[Ver histórico de matrículas](#)

[MATRICÚLATE >](#)

ESTUDIOS DE DOCTORADO

[WEB DE LA ESCUELA DE DOCTORADO](#)

Registro de Actividades y Plan de Investigación - Curso 2020/21 y posteriores

Presentación y depósito de tesis

Próxima implantación en desarrollo

Registro de Actividades y Plan de Investigación de cursos anteriores al 2020/21 (antiguo SIGMA)

DOCENCIA: Registro Actividades y Plan de Investigación

DOCENCIA

[Estudios](#) [Cursos virtuales](#) [Para Docencia](#) [Gestión Guías](#) [Evaluación](#) [Estudiantes con discapacidad](#) [Antiplagio](#) [Apoyo docente](#)

ESTUDIOS CURSO 2023/2024

No tienes ninguna matrícula activa en este momento.

[Ver histórico de matrículas](#)

[MATRÍCULATE >](#)

ESTUDIOS DE DOCTORADO

[WEB DE LA ESCUELA DE DOCTORADO](#)

Registro de Actividades y Plan de Investigación - Curso 2020/21 y posteriores

Presentación y depósito de tesis

Próxima implantación en desarrollo

Registro de Actividades y Plan de Investigación de cursos anteriores al 2020/21 (antiguo SIGMA)

Validación Plan Investigación y Actividades Formativas

- Seleccionar **Plan de investigación y actividades** del **curso** que corresponda.
- Seleccionar **Programa** (Ciencias Biomédicas y Salud Pública)
- Seleccionar **alumno**.

Listado de Asignaturas - Curso 2023/2024

Código	Asignatura	Nota	Observaciones	Documentos
900257	ACTUALIZACIÓN E INTERCAMBIO CIENTÍFICOS: ASISTENCIA A SEMINARIOS Y CONGRESOS			12
900010	CURSO DE BÚSQUEDA, GESTIÓN, EVALUACIÓN Y COMUNICACIÓN DE LA INVESTIGACIÓN CIENTÍFICA			

Validar Asignatura

PLAN DE INVESTIGACIÓN 1 DEL PROGRAMA DE DOCTORADO EN DERECHO Y CIENCIAS SOCIALES

Nota (*)

Seleccionar una opción

POSITIVO

NEGATIVO

Aceptar ✓ Cancelar ✕

Documentación del Estudiante

Editar Asignatura

Revisar la documentación adjuntada por el doctorando

Validación

Seleccionar la calificación y añadir observaciones

Instrucciones para acceder a **aLF DOCTORADO** (información general Programa de Doctorado para profesores y doctorandos)

Instrucciones para acceder a **aLF DOCTORADO** (información general Programa de Doctorado para profesores y doctorandos)

Desplegar flecha “Doctorados”:

Instrucciones para acceder a aLF DOCTORADO (información general Programa de Doctorado para profesores y doctorandos)

Acceder a la Comunidad General de la Escuela de Doctorado:

Mi portal : Paloma Collado Guirao
CINDETEC - CTU

Paloma Collado Guirao Cambiar idioma HC Ayuda Salir

Inicio Cursos Comunidades

Mis herramientas

- Mi portal
- Mi calendario
- Novedades
- Mis notificaciones
- Mis preferencias

Mi calendario

Estás en: Sitio Principal > dotLRN

Aviso - Calendario cursos virtuales

Doctorados

- COMUNIDAD GENERAL - ESCUELA DE DOCTORADO 2014 / 2015
- ESPACIO GENERAL - DOCTORADO R.D. 2011 2015 / 2016
- ESPACIO GENERAL - DOCTORADO R.D. 2011 2016 / 2017
- ESPACIO GENERAL - DOCTORADO R.D. 2011 2017 / 2018
- ESPACIO GENERAL - DOCTORADO R.D. 2011 2018 / 2019

Instrucciones para acceder a aLF DOCTORADO (información general Programa de Doctorado para profesores y doctorandos)

doctorado.cursosvirtuales.uned.es/dotlrn/doctorados/9620-23/blocks-view

Inicio - RE-LAB | Aplicación para la g... | Documentación Pro... | Páginas - Instituto d... | Webex Meetings | Video Conferencing... | GLPI - Interfaz simpl... | iTramita - v2.5.1 | Sede Funciona - Inic... | ECDCJ European Ce... | GDPR: What Is It an...

Panel de control

- Administración
 - Administrar miembros
 - Documentos públicos
 - Informe de calificaciones
 - Cancelación cautelar
- Mi calendario
- Doctorados
 - PROGRAMA DE DOCTORADO...
 - PROGRAMA DE DOCTORADO...
 - PROGRAMA DE DOCTORADO...

Significado de los iconos de las actividades

Tablón de noticias

Programa de Doctorado en Ciencias Biomédicas y Salud Pública - IMIENS

Curso Académico 2022-2023

En este espacio tienen a su disposición una serie de documentos con información específica del Programa de Doctorado. La información general sobre cuestiones administrativas o académicas relacionadas con la normativa, actividades, evaluación, procedimiento de lectura de tesis, etc. se encuentra en la página de la EIDUNED. A continuación tienen el documento PDF de la Jornada de presentación del Programa de Doctorado.

[Jornada de Presentación del Programa de Doctorado 13-01-2022](#)

Información general del Programa de Doctorado

[Guía del Programa de Doctorado](#)

Direcciones de la EIDUNED para solicitar información académica y administrativa

[Direcciones de contacto EIDUNED](#)

Actividades transversales UNED

[Acceso a la Actividad Formativa Transversal UNED](#)

Actividades formativas

El plazo para justificar las Actividades Formativas en el documento de actividades (aplicación SIGMA) finaliza el 30 de junio. Los directores valorarán las actividades antes del 10 de septiembre

Información sobre el Plan de Investigación

El plazo para presentar el Plan de Investigación finaliza el 30 de junio. Los directores valorarán el Plan de Investigación antes del 10 de septiembre

[Formulario del Plan de Investigación](#)

Criterios para la publicación asociada a la Tesis

[Nuevos criterios para la publicación asociada a la Tesis](#)

Problemas con la aplicación **Campus PDI-Doctorandos**

NO tengo acceso a PDI?:

- Consultar el Manual (aLFdoctorado > Espacio general –RD 99/2011 > icono Documentos > “Manual para estudiantes de doctorado”)
- buzonestudiante@csi.uned.es

Problemas con la matrícula:

- escuela.doctorado@adm.uned.es

No puedo subir el Plan de Investigación u otros documentos para la evaluación anual:

- Consultar el Manual (aLFdoctorado > Espacio general –RD 99/2011 > icono Documentos > “Manual para estudiantes de doctorado”)
- admescueladoctorado@adm.uned.es

Problemas con la aplicación **Campus PDI-Directores Tesis**

NO tengo acceso a PDI?:

- Consultar el Manual (aLFdoctorado > Espacio general –RD 99/2011 > icono Documentos > “Manual para profesorado de doctorado”)
- soportePDI@csi.uned.es

No puedo ver o validar el Plan de Investigación o las actividades formativas para la evaluación anual del doctorando:

- Consultar el Manual (aLFdoctorado > Espacio general –RD 99/2011> icono Documentos > “Manual para profesorado de doctorado”)
- admescueladoctorado@adm.uned.es

¡¡Muchas gracias!!

Paloma Collado Guirao
Coordinadora del Programa de
Doctorado
UNED

M^a José Buitrago Serna
Secretaria del Programa de
Doctorado
SGSAFI, ISCIII

Lucía Pérez Álvarez
Colaboradora Honorífica de
IMIENS

Yolanda Vega Rocha
Colaboradora SGSAFI

M^a Teresa Cuevas González-Nicolás
Colaboradora SGSAFI

*El Equipo de Coordinación del
Programa de Doctorado os desea unas
¡¡Felices Fiestas!!*