

Premios RRI 2022.

Participación ciudadana.

III Jornada #SomRecerca: conocer el papel del paciente en la investigación biomédica de Lleida



Meritxell Soria Yenez - IRBLleida



Meritxell Soria Yenez - IRBLleida



Meritxell Soria Yenez - IRBLleida



Meritxell Soria Yenez - IRBLleida



Meritxell Soria Yenez - IRBLleida



GOBIERNO
DE ESPAÑA

MINISTERIO
DE CIENCIA
E INNOVACIÓN



Instituto
de Salud
Carlos III

U
23

¿Cómo empezó todo?

Cuáles son los objetivos de la jornada #SomRecerca:

- **Visibilizar la participación ciudadana** en la investigación biomédica de Lleida, a la vez que acercar y estimular el interés por la ciencia y la investigación biomédica y hacerla accesible a la ciudadanía, fomentando su curiosidad, interés y participación en diferentes actividades.
- **Demostrar los beneficios** de la participación ciudadana en la investigación biomédica.
- **Ayudar a potenciar la participación ciudadana** y el personal investigador a trabajar conjuntamente en la investigación biomédica para mejorar los beneficios de la sociedad, fomentando en la comunidad investigadora una cultura de participación en la difusión de la ciencia en general y de la investigación realizada en sus grupos y unidades.



GOBIERNO
DE ESPAÑA

MINISTERIO
DE CIENCIA
E INNOVACIÓN



Instituto
de Salud
Carlos III

U
23

En marcha en 2019

07/11/2019

Fem un pas més:

POUSANT EL PACIENT AL CENTRE DE LA RECERCA DE L'IROLLEIDA



**POSANT EL PACIENT
AL CENTRE DE
LA RECERCA
DE L'IROLLEIDA**

POUSANT EL PACIENT AL CENTRE DE LA RECERCA DE L'IROLLEIDA



**JORNADA
D'OMBRERCA**

14 d'abril, 9 de novembre de 2011



- Impacto **cuantitativo**:
 - Sala llena (120 personas)
- Impacto **cualitativo**:
 - Reconocimiento de autoridades (Patronato)
 - Valoración del personal investigador y de las empresas colaboradoras



GOBIERNO
DE ESPAÑA

MINISTERIO
DE CIENCIA
E INNOVACIÓN



Instituto
de Salud
Carlos III

U
23

Seguimos en 2020?

27/11/2020

A close-up photograph of a person wearing a white lab coat and blue nitrile gloves. They are holding a pipette and dispensing a dark purple liquid into a small, clear microcentrifuge tube. The background is a blurred laboratory environment with various pieces of equipment.

II JORNADA

#SOMRECECA



GOBIERNO
DE ESPAÑA

MINISTERIO
DE CIENCIA
E INNOVACIÓN



Instituto
de Salud
Carlos III

U
23

Y en 2021?
26/11/2021



Meritxell Soria Yenez - IRBLleida





GOBIERNO
DE ESPAÑA

MINISTERIO
DE CIENCIA
E INNOVACIÓN



Instituto
de Salud
Carlos III

U
23

¿Cómo escogemos a las personas participantes?

2022-2023
30/04/2023

A close-up photograph of a hand holding a black pen, poised to write on a white document. The background is a blurred green and white surface. The text is overlaid on the image.

IV JORNADA

#SOMREGERCA

Logros

1. Se ha visibilizado la participación ciudadana en la investigación biomédica realizada en el Instituto de Investigación Biomédica de Lleida y por tanto, en la demarcación de Lleida. De momento se han **visibilizado 12 trabajos/proyectos conjuntos**. Y se ha visibilizado de manera interna al resto de personal investigador del IRBLleida y de manera externa, a la sociedad.
2. Las conversaciones realizadas en la jornada han demostrado como la colaboración ciudadana y científica **beneficia a la investigación**. Se beneficia en: a) la aportación de nuevas necesidades que a veces el personal investigador no puede detectar y en cambio, si lo hace un paciente; b) la visión de otras perspectivas no "tan sesgadas" científicamente y que pueden ayudar a buscar nuevos objetivos.



Logros

3. La Jornada #SomRecerca inició su andadura como una jornada única donde se expusieron tres casos. Posteriormente, el IRBLleida vio la necesidad de seguir explicando esta participación ciudadana y el personal investigador del centro ha favorecido esta colaboración en nuevos proyectos que se han explicado en las **siguientes jornadas**.



Limitaciones

1. Una **limitación lingüística**, ya que se graba y por tanto emite en catalán. Si bien si difusión en línea a través de la página web de Lleida TV y su difusión a través de las redes sociales del IRBLleida es para todo el mundo, el hecho que la jornada se haga en catalán limita su visionado a las personas que conocen este idioma.
2. **Una limitación de proyectos** con participación ciudadana.



GOBIERNO
DE ESPAÑA

MINISTERIO
DE CIENCIA
E INNOVACIÓN



Instituto
de Salud
Carlos III

U
23

**Repetimos en 2023 y volvemos
a ser presenciales
09/11/2023**



GOBIERNO DE ESPAÑA

MINISTERIO DE CIENCIA E INNOVACIÓN



U23



POSANT EL PACIENT AL CENTRE DE LA RECERCA DE L'IRBLLEIDA

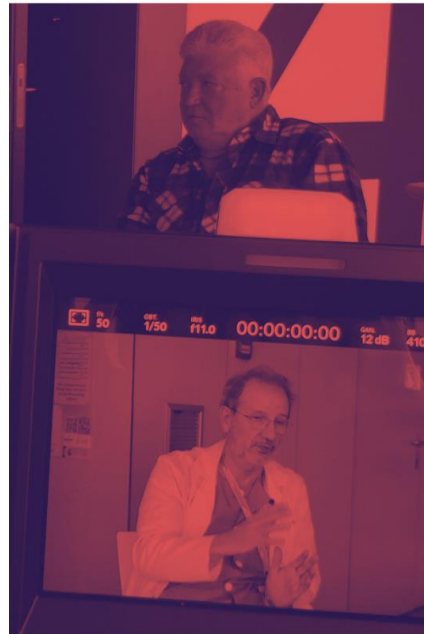

V JORNADA #SOMRECERCA

📅 Dijous, 9 de novembre de 2023

🕒 De 19.00 a 20.30 hores

📍 Caixafòrum Lleida



Organització

Amb la col·laboració de



Meritxell Soria Yenez - IRBLleida